

Lukas Mitterauer

Dguqpf gt g'Gkpt kej wpi 'hÄt 'S wrks@uukej gt wpi "

"



universität
wien

******Wpkxgt uk@uunt cËg'7
C/3232'Y kgp"*

V- 65/3/6499/3: 2'23"

H- 65/3/6499/; '3: 2"

*gxcmwkqpB wpk:kgQeQv"
j wr <ly y y QpkxkgQeQvlsul"*

An:
ao. Univ.-Prof. Mag. Mag. Dr. Kunzinger
persönlich/vertraulich

Auswertungsbericht Lehrveranstaltungsevaluation an die Lehrenden

Sehr geehrter Herr ao. Univ.-Prof. Mag. Mag. Dr. Kunzinger,

Als Anlage erhalten Sie die Ergebnisse der automatisierten Auswertung der Lehrveranstaltungsevaluation WS15/16 zur Veranstaltung Übungen zu "Funktionalanalysis" (15W-25-250024-02)

mit dem Fragebogen vom Typ 025-2-V3:

Im ersten Teil wird das Antwortverhalten der Studierenden detailliert dargestellt.
Im zweiten Teil des Auswertungsberichts werden die Mittelwerte aller einzelnen Fragen aufgelistet.
Der dritte Teil beinhaltet die Antworten zu den offenen Fragen.

Sie können eine Stellungnahme abgeben und Ihre Ergebnisse laufend einsehen unter <http://eval2.univie.ac.at/> (Der Zugang ist aus Sicherheitsgründen nur über das Universitätsnetz möglich. Wenn Sie von außerhalb der Universität auf die Daten zugreifen wollen, müssen Sie vorher eine vpn-Verbindung einrichten: <https://univpn.univie.ac.at/>). Zur Abgabe der Stellungnahme klicken Sie auf das Notizfeld hinter dem Lehrveranstaltungstitel. Die Stellungnahme wird im Ergebnisbericht auf der letzten Seite gespeichert.

Die Ergebnisse werden von uns aus technischen Gründen nur an die/den erstgenannten LV-LeiterIn übermittelt. Wurden auch andere LV-LeiterInnen mit dieser Umfrage mitevaluert, bitten wir Sie, die Ergebnisse auch an Ihre KollegInnen weiter zu leiten.

Wir hoffen, die Ergebnisse stellen für Sie ein hilfreiches und konstruktives Feedback zur kontinuierlichen Weiterentwicklung Ihrer Lehrveranstaltung dar.

Bei Rückfragen steht Ihnen die Besondere Einrichtung für Qualitätssicherung gerne zur Verfügung (Tel.: 4277-18001 email: evaluation@univie.ac.at).

Mit freundlichen Grüßen

Lukas Mitterauer



ao. Univ.-Prof. Mag. Mag. Dr. Michael Kunzinger

Übungen zu "Funktionalanalysis" (15W-25-250024-02)
Erfasste Fragebögen = 27

Auswertungsteil der geschlossenen Fragen

Legende

Frage**text**



1. Universitätseinheitlicher Teil

1.1) Geschlecht:



1.2) Die Inhalte der Lehrveranstaltung finde ich sehr interessant.

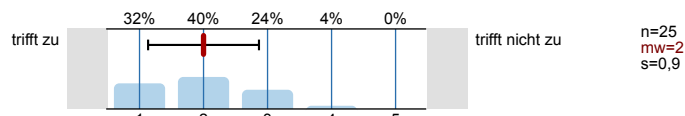

1.3) Die Lehrveranstaltung leistet für mich einen wichtigen Beitrag zur Erreichung der Studienziele.

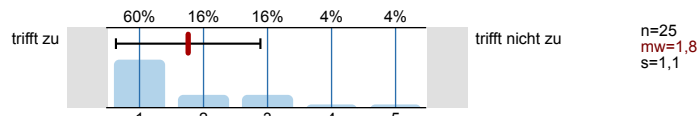

1.4) Die/Den LehrveranstaltungsleiterIn empfinde ich als sehr motivierend.

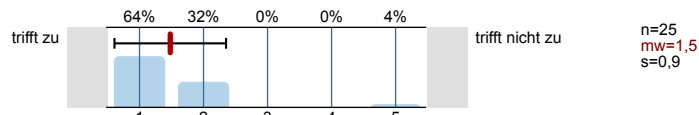

1.5) Gesamt gesehen halte ich die Lehrveranstaltung für

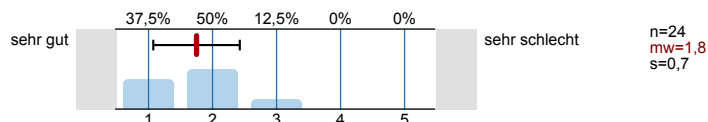

2. Studienspezifischer Fragenteil

2.1) Welches Mathematikstudium betreiben Sie?

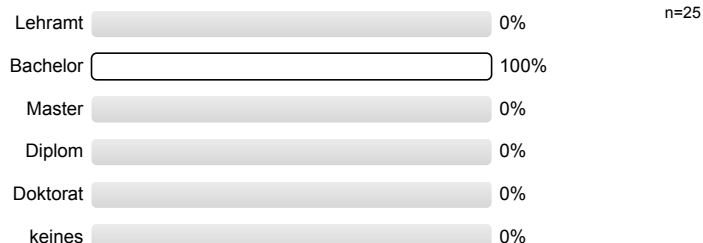

2.2) Semester in dieser Studienrichtung

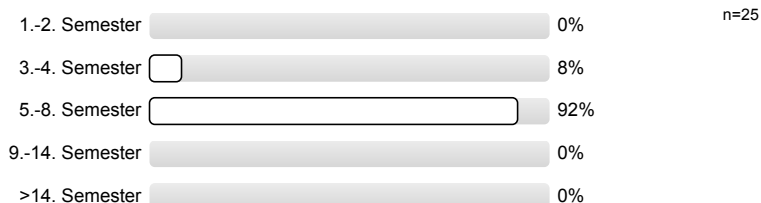

2.3) Für welche andere Studienrichtung (außer anderes Fach im Lehramt) sind Sie inskribiert?

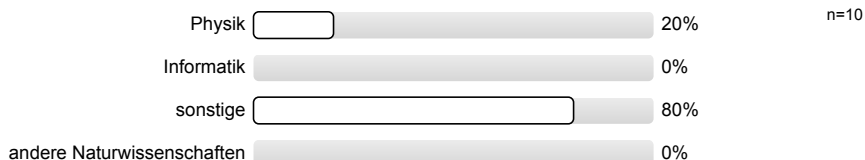

2.4) Waren Sie in diesem Semester berufstätig?

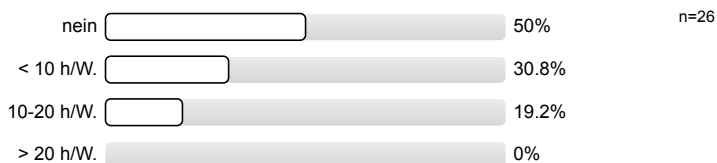

3. Die / Der LehrveranstaltungsleiterIn

3.1) spricht verständlich und anregend

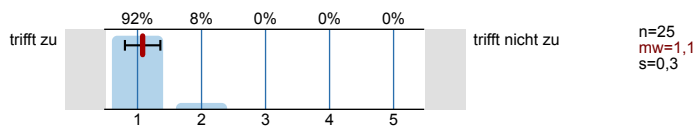

3.2) kann Kompliziertes gut erklären

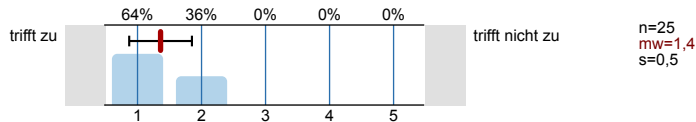

3.3) wirkt gut vorbereitet

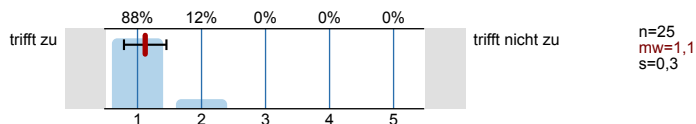

3.4) ist engagiert und versucht Begeisterung zu vermitteln

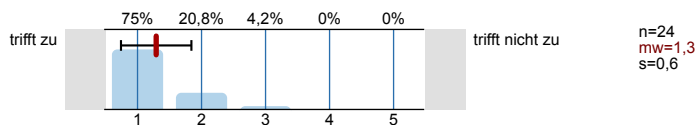

3.5) ist im Umgang mit Studierenden fair und korrekt

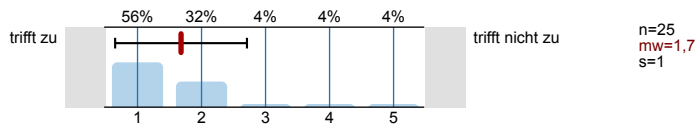

3.6) stellt ein Klima her, in dem Fragen sinnvoll gestellt werden können

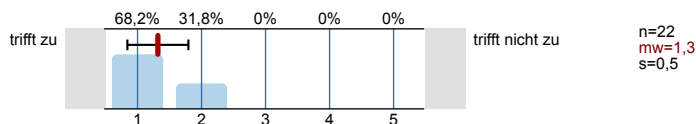

3.7) beantwortet Fragen ausreichend und verständlich

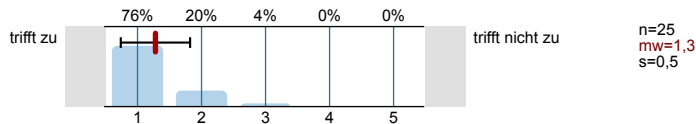

3.8) steht auch außerhalb der Lehrveranstaltung für fachlichen Austausch zur Verfügung

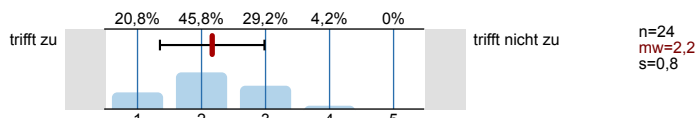

3.9) Ihr/Ihm ist es wichtig, dass alle TeilnehmerInnen etwas lernen

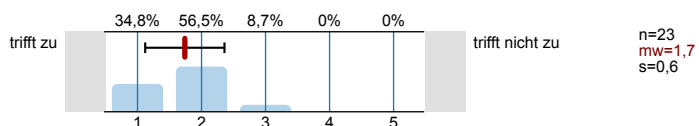

4. Fragen zur Lehrveranstaltung

4.1) Ich wurde ausreichend über Ziele und Inhalte der LV informiert

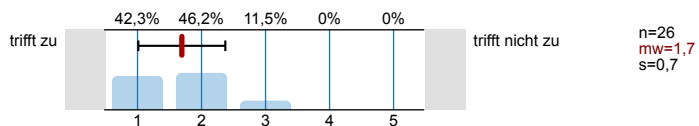

4.2) Der inhaltliche Aufbau der Veranstaltung ist logisch/nachvollziehbar

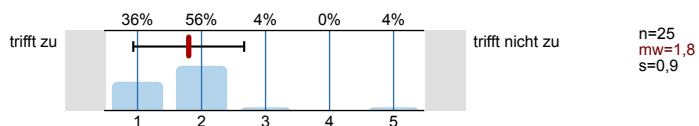

4.3) Die Veranstaltung ist gut organisiert und strukturiert

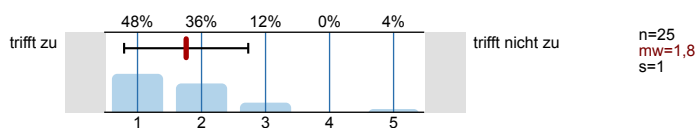

4.4) Es wird gut an mein Vorwissen angeknüpft

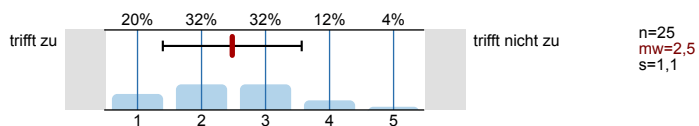

4.5) Trotz laufender Leistungsbeurteilung ist effektives Dazulernen und Üben möglich

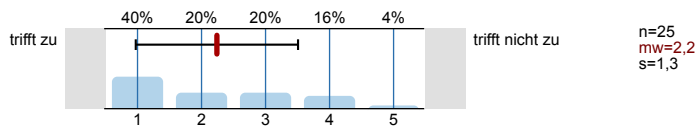

4.6) Die/der Lehrende gibt auf Beiträge der TeilnehmerInnen hilfreiches Feedback

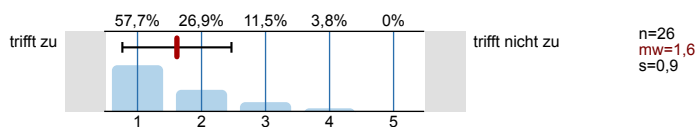

4.7) Fehler der Studierenden werden konstruktiv zum Weiterlernen genutzt

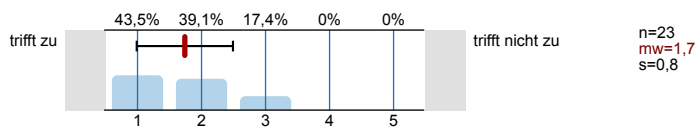

4.8) Ich lerne viel aus den Beiträgen der anderen Studierenden

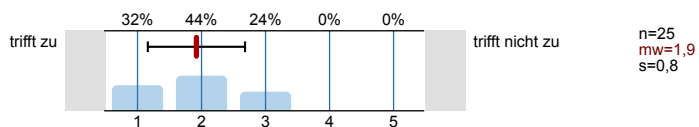

4.9) In der Lehrveranstaltung herrscht eine Konkurrenzsituation unter den Studierenden

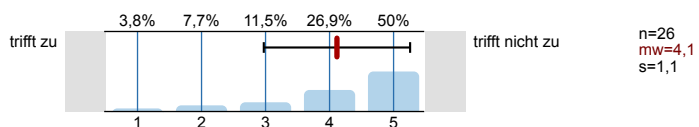

4.10) Die Zusammenarbeit unter den TeilnehmerInnen wird gefördert

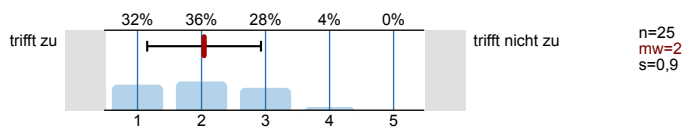

4.11) Schwierigkeit des Stoffes

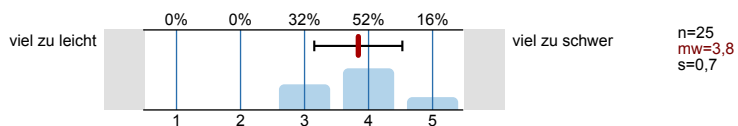

4.12) Die Anforderungen sind

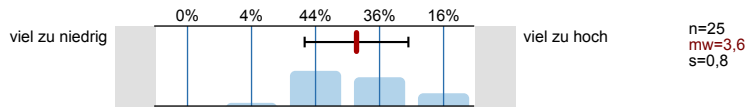

4.13) Mein Arbeitsaufwand ist verglichen mit anderen Veranstaltungen hoch

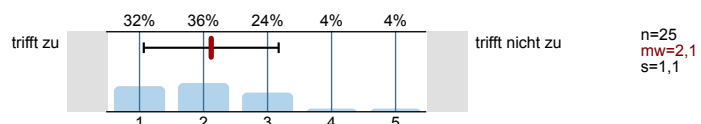

4.14) Ich beschäftige mich auch außerhalb der Lehrveranstaltung mit den Inhalten

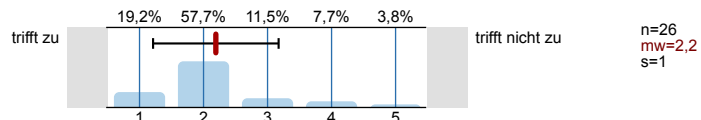

4.15) Ich habe während der Lehrveranstaltung mitgelernt

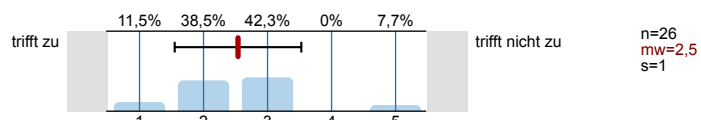

4.16) Ich bin ab einem bestimmten Zeitpunkt nicht mehr mitgekommen

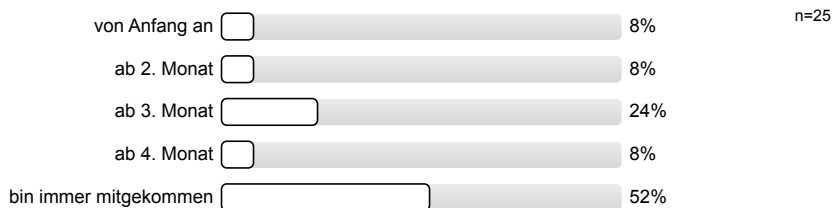

4.17) Insgesamt habe ich in dieser Veranstaltung viel dazugelernt

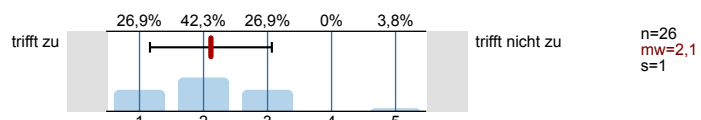

4.18) Das Arbeitsklima in der Veranstaltung war gut

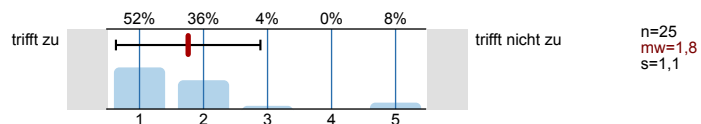

Profillinie

Teilbereich: SPL025 - Mathematik
 Name der/des Lehrenden: ao. Univ.-Prof. Mag. Mag. Dr. Michael Kunzinger
 Titel der Lehrveranstaltung: Übungen zu "Funktionalanalysis" (15W-25-250024-02)
 (Name der Umfrage)

Verwendete Werte in der Profillinie: Mittelwert

1. Universitätseinheitlicher Teil

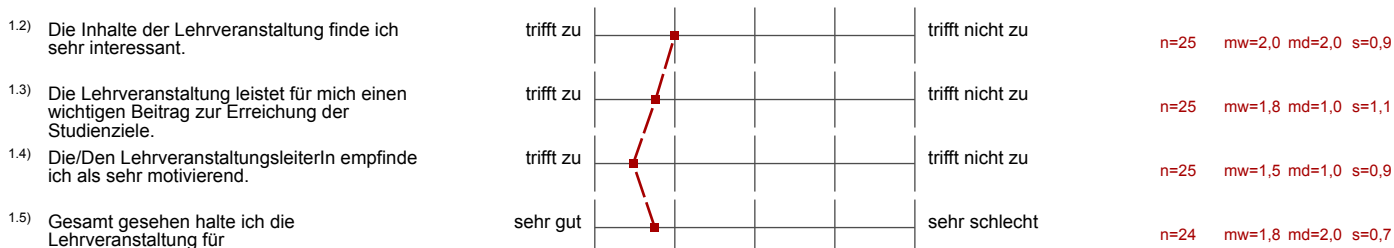

3. Die / Der LehrveranstaltungsleiterIn

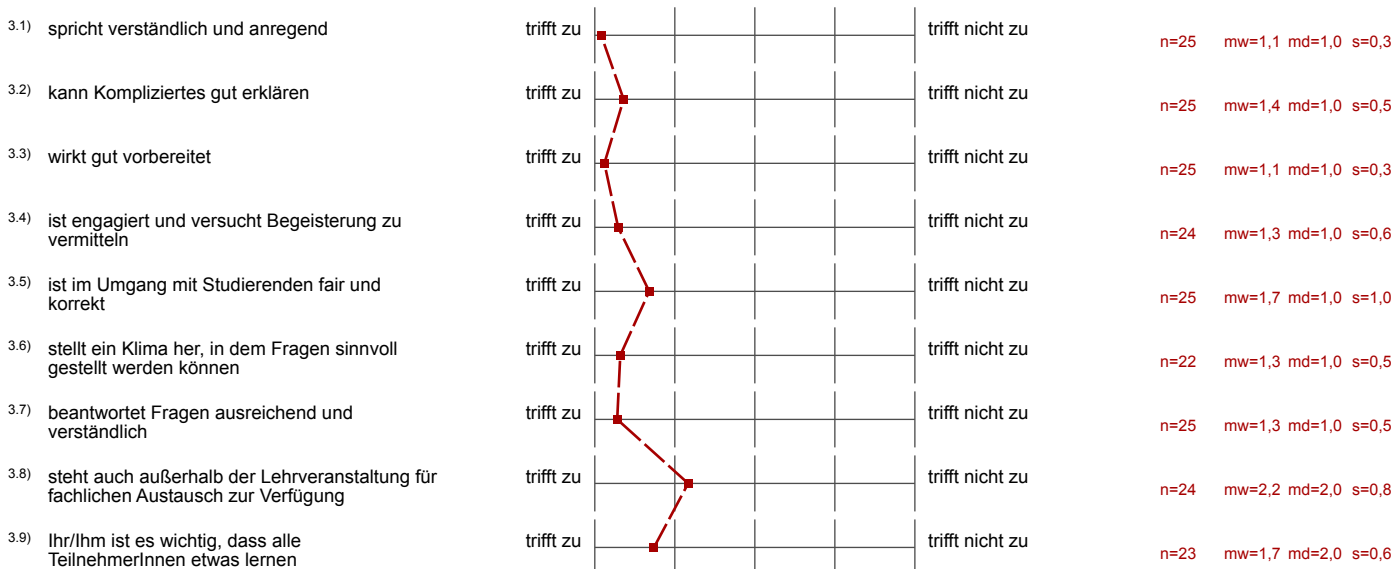

4. Fragen zur Lehrveranstaltung

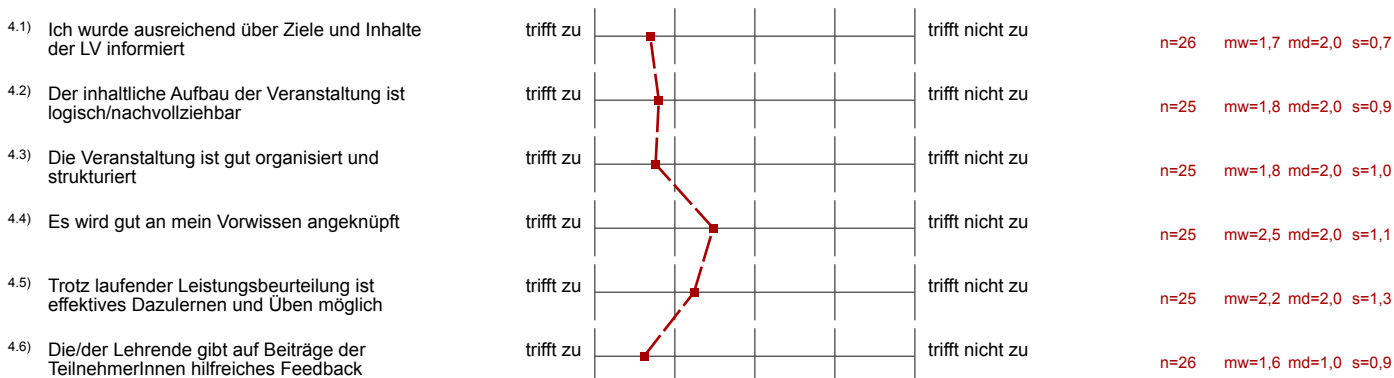

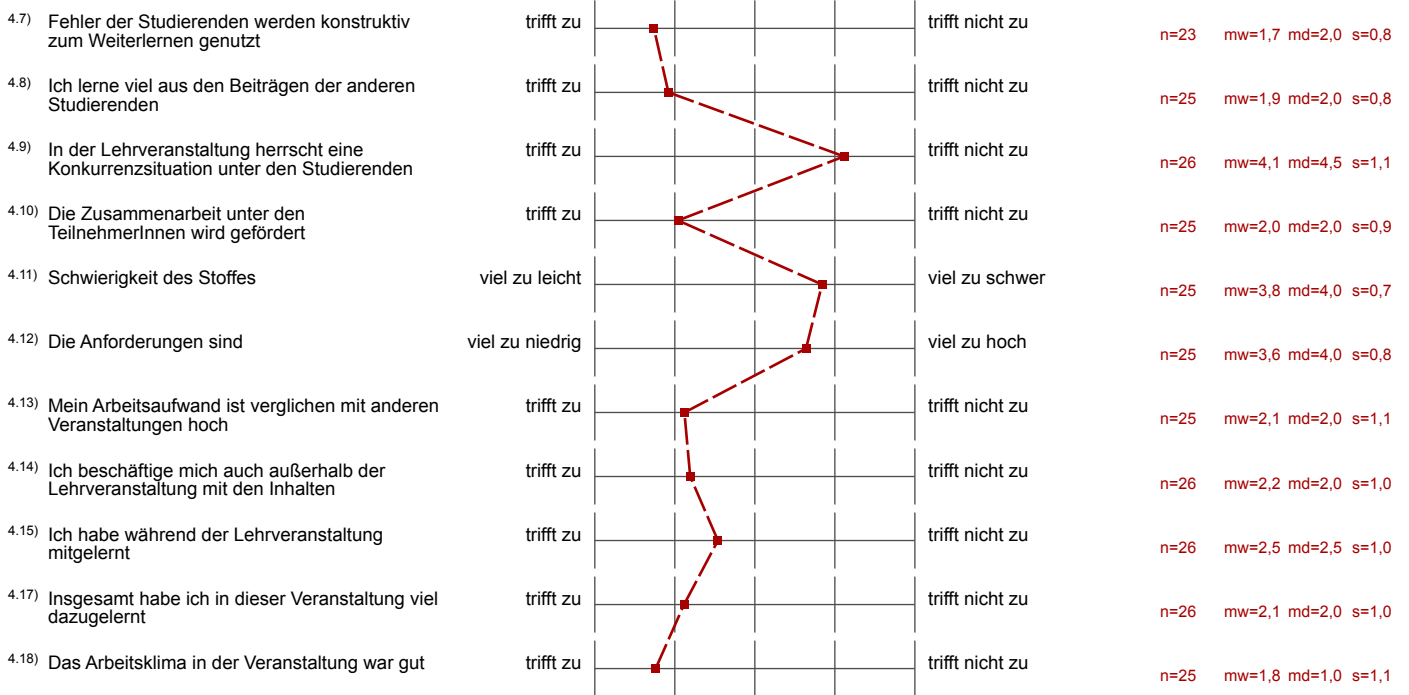

Auswertungsteil der offenen Fragen

5. Offene Fragen

5.1) Was war besonders gut an der Lehrveranstaltung?

humorvoller Lernstil, Fragen vollständig beantwortet, kompetenter Übungsleiter

Man lernt an der Tafel etwas dazu, es ist lustig

Der Vortragstil war verständlich und anregend.

Gut erklärt bei Problemen, oft mehrere Ansätze zum lösen der Bsp.

netter Übungsleiter

Die Genauigkeit, die beim Vorrechnen verlangt wurde, hat beim Verständnis sehr geholfen.

5.2) Was war besonders schlecht an der Lehrveranstaltung? - Verbesserungsmöglichkeiten

Aufgerufen werden! UNFAIR: $= C$

Übungsbeispiele teilweise zu schwer

viele Beispiele etwas zu schwer

Schwierigkeit und Umfang des Stoffes waren verglichen mit anderen
zu sehr hoch.

Bsp teilweise sehr schwierig

"aufgepflegt" werden, gegen Ende hier sehr schwere Beispiele