



universität
wien

Qualitätssicherung

Lukas Mitterauer

Dguqpf gt g'Gkpt kej wpi 'IÄt 'S wrk@uukēj gt wpi '''

''''''''Wpkxgt uk@uut c'Ēg'7

C/3232'Y kgp

V- 65/3/6499/3: 2'23''

H- 65/3/6499/; '3: 2''

gxcnwv kqB wpk:kgQ eQv''

j wr <ly y y 0wpkxkgQ eQ vls ul''

An:
ao. Univ.-Prof. Mag. Mag. Dr. Kunzinger
persönlich

Auswertungsbericht Lehrveranstaltungsevaluation an die Lehrenden

Sehr geehrter Herr ao. Univ.-Prof. Mag. Mag. Dr. Michael Kunzinger,

Als Anlage erhalten Sie die Ergebnisse der automatisierten Auswertung der Lehrveranstaltungsevaluation W17 zur

Veranstaltung Theory of distributions (17W-25-250149-02)

mit dem Fragebogen vom Typ 025-1-V3:

Im ersten Teil wird das Antwortverhalten der Studierenden detailliert dargestellt.
Im zweiten Teil des Auswertungsberichts werden die Mittelwerte aller einzelnen Fragen aufgelistet.
Der dritte Teil beinhaltet die Antworten zu den offenen Fragen.

Sie können eine Stellungnahme abgeben und Ihre Ergebnisse laufend einsehen unter <http://eval2.univie.ac.at/> (Der Zugang ist aus Sicherheitsgründen nur über das Universitätsnetz möglich. Wenn Sie von außerhalb der Universität auf die Daten zugreifen wollen, müssen Sie vorher eine vpn-Verbindung einrichten: <https://univpn.univie.ac.at/>). Zur Abgabe der Stellungnahme klicken Sie auf das Notizfeld hinter dem Lehrveranstaltungstitel. Die Stellungnahme wird im Ergebnisbericht auf der letzten Seite gespeichert.

Die Ergebnisse werden von uns aus technischen Gründen nur an die/den erstgenannten LV-LeiterIn übermittelt. Wurden auch andere LV-LeiterInnen mit dieser Umfrage mitevaluert, bitten wir Sie, die Ergebnisse auch an Ihre KollegInnen weiter zu leiten.

Wir hoffen, die Ergebnisse stellen für Sie ein hilfreiches und konstruktives Feedback zur kontinuierlichen Weiterentwicklung Ihrer Lehrveranstaltung dar. Für Studierende ist es wichtig zu erfahren, was mit den Ergebnissen der LV-Evaluierung geschieht. Dies kann erreicht werden, wenn Sie den Studierenden Rückmeldung dazu geben, wie Sie die Evaluationsergebnisse aufgenommen haben und welche Änderungen Sie vornehmen wollen.

Bei Rückfragen steht Ihnen die Besondere Einrichtung für Qualitätssicherung gerne zur Verfügung (Tel.: 4277-18001 email: evaluation@univie.ac.at).

Mit freundlichen Grüßen

Lukas Mitterauer



Michael Kunzinger
Theory of distributions (17W-25-250149-02)
Erfasste Fragebögen = 13

Auswertungsteil der geschlossenen Fragen

Legende

Frage**text**

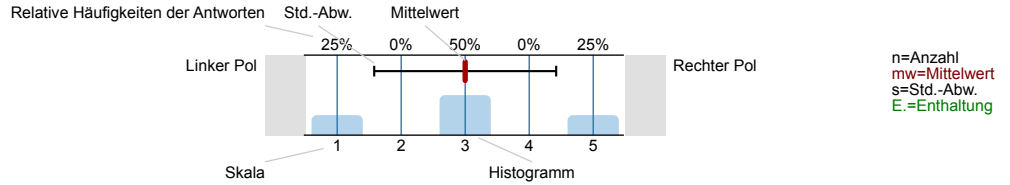

1. Universitätseinheitlicher Teil

1.1) Geschlecht:

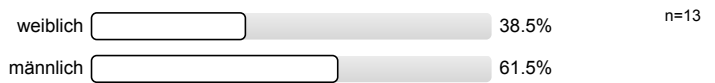

1.2) Die Inhalte der Lehrveranstaltung finde ich sehr interessant.

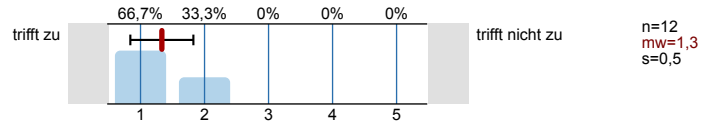

1.3) Die Lehrveranstaltung leistet für mich einen wichtigen Beitrag zur Erreichung der Studienziele.

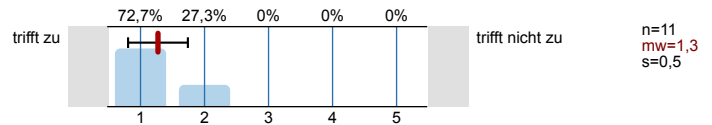

1.4) Die/Den LehrveranstaltungsleiterIn empfinde ich als sehr motivierend.

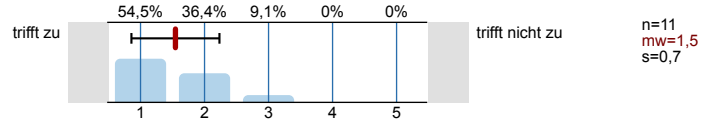

1.5) Gesamt gesehen halte ich die Lehrveranstaltung für

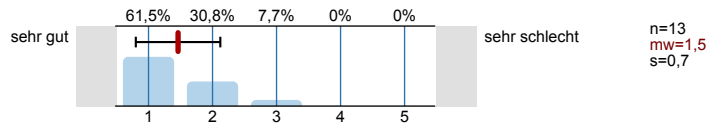

2. Studienspezifischer Fragenteil

2.1) Welches Mathematikstudium betreiben Sie?

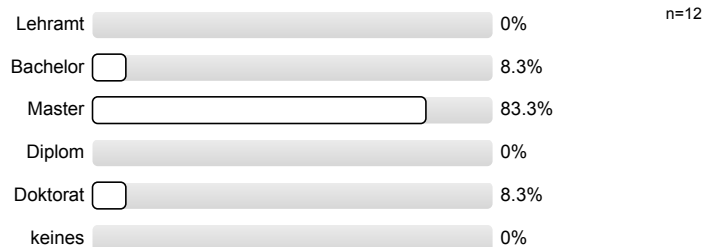

2.2) Semester in dieser Studienrichtung

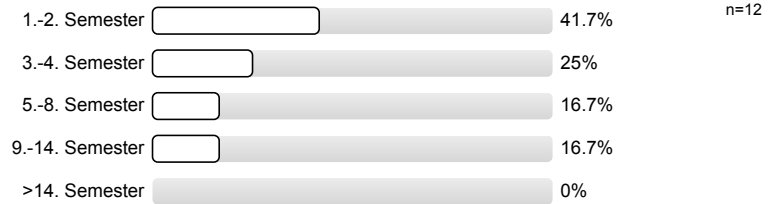

2.3) Für welche andere Studienrichtung (außer anderes Fach im Lehramt) sind Sie inskribiert?

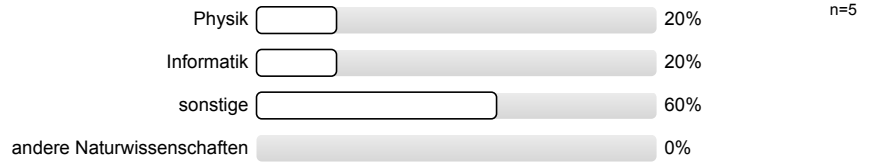

2.4) Waren Sie in diesem Semester berufstätig?

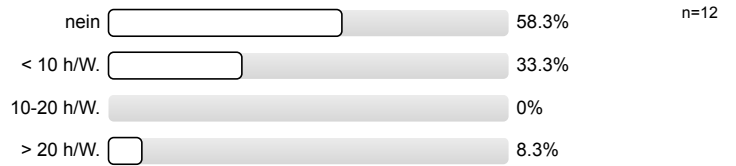

3. Die / Der LehrveranstaltungsleiterIn

3.1) spricht verständlich und anregend

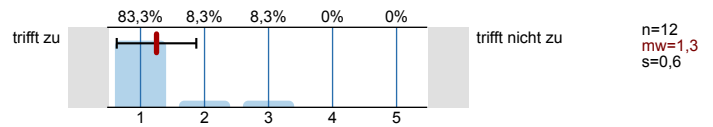

3.2) kann Kompliziertes gut erklären

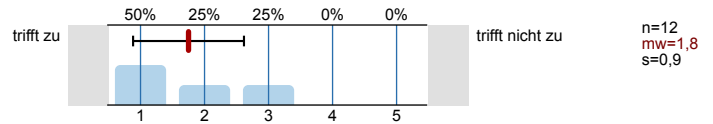

3.3) wirkt gut vorbereitet

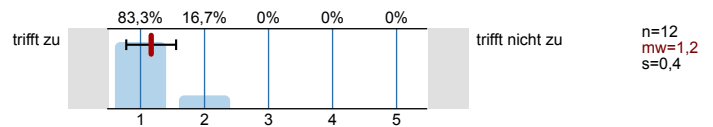

3.4) ist engagiert und versucht Begeisterung zu vermitteln

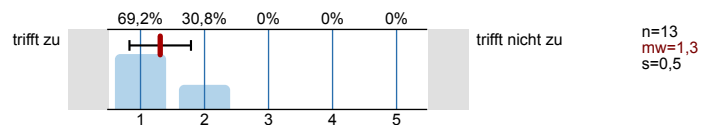

3.5) ist im Umgang mit Studierenden fair und korrekt

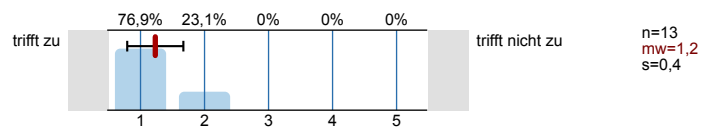

3.6) stellt ein Klima her, in dem Fragen sinnvoll gestellt werden können

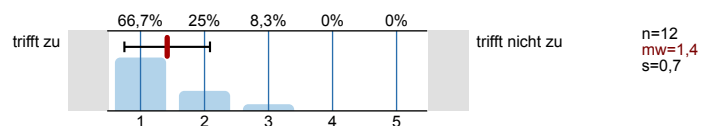

3.7) beantwortet Fragen ausreichend und verständlich

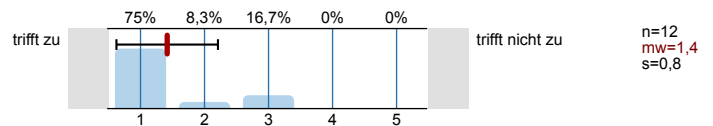

3.8) steht auch außerhalb der Lehrveranstaltung für fachlichen Austausch zur Verfügung

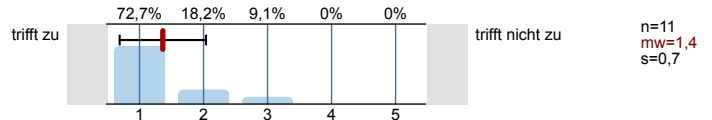

3.9) Ihr/Ihm ist es wichtig, dass alle TeilnehmerInnen etwas lernen

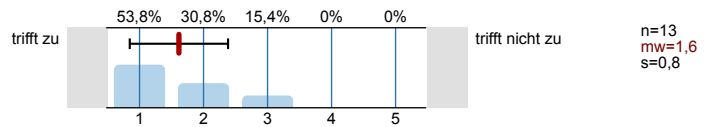

4. Fragen zur Lehrveranstaltung

4.1) Ich wurde ausreichend über Ziele und Inhalte der LV informiert

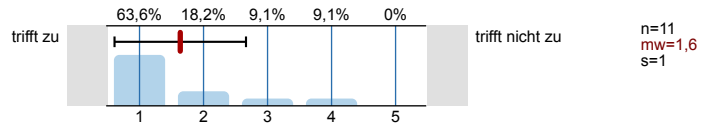

4.2) Der inhaltliche Aufbau der Veranstaltung ist logisch/nachvollziehbar

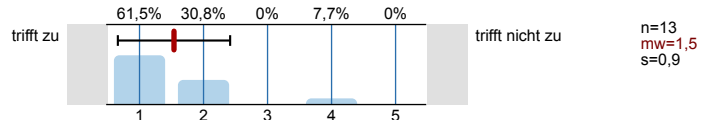

4.3) Die Veranstaltung ist gut organisiert und strukturiert

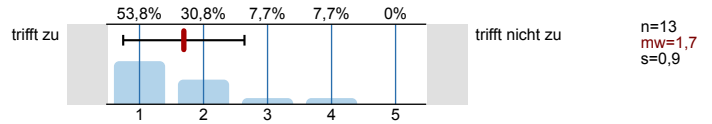

4.4) Es wird gut an mein Vorwissen angeknüpft

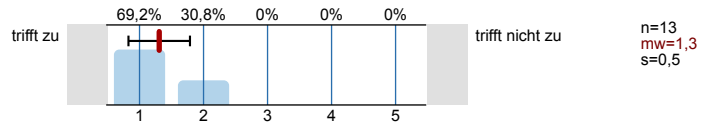

4.5) Die auftretenden Begriffe werden ausreichend erklärt

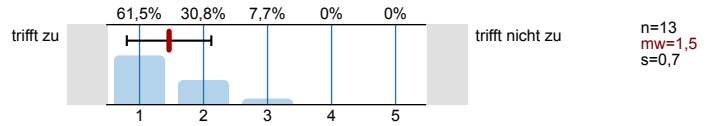

4.6) Die Beweise sind vollständig und nachvollziehbar

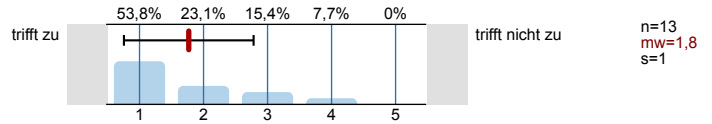

4.7) Die wesentlichen Inhalte werden durch Beispiele ausreichend illustriert

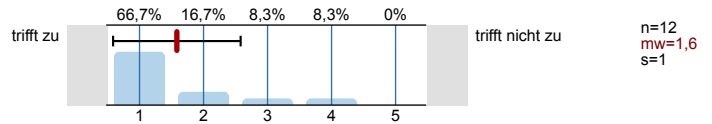

4.8) Schwierigkeit des Stoffes

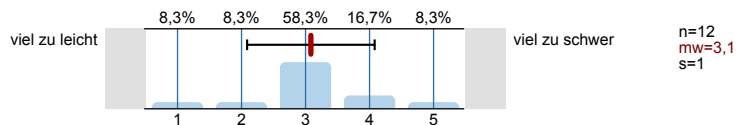

4.9) Stoffumfang

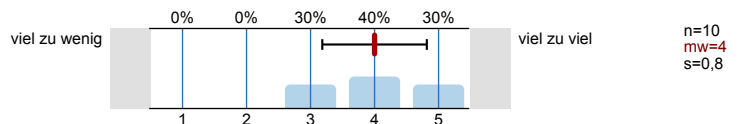

4.10) Geschwindigkeit des Vortrags

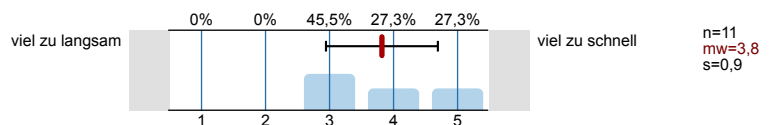

4.11) Die Anforderungen sind

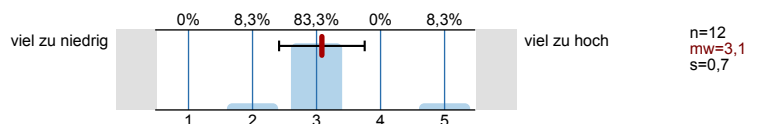

4.12) Mein Arbeitsaufwand ist verglichen mit anderen Veranstaltungen hoch

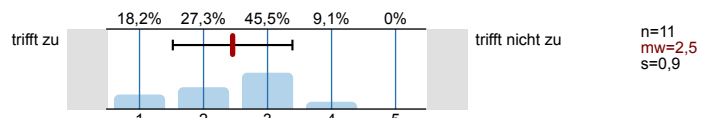

4.13) Ich beschäftige mich auch außerhalb der Lehrveranstaltung mit den Inhalten

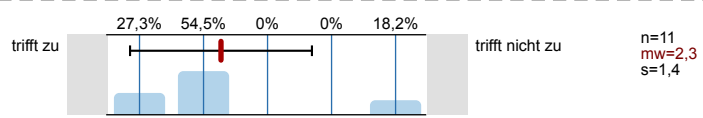

4.14) Ich habe während der Lehrveranstaltung mitgelernt

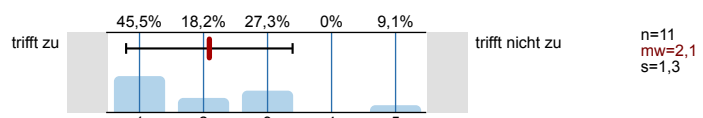

4.15) Ich bin ab einem bestimmten Zeitpunkt nicht mehr mitgekommen

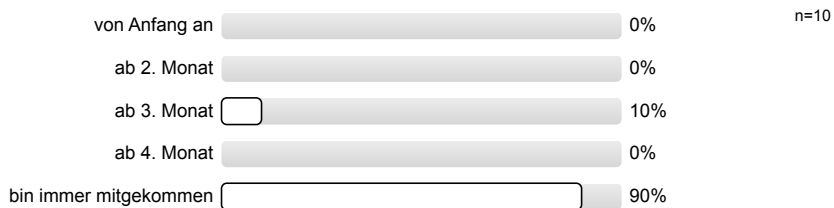

4.16) Insgesamt habe ich in dieser Veranstaltung viel dazugelernt

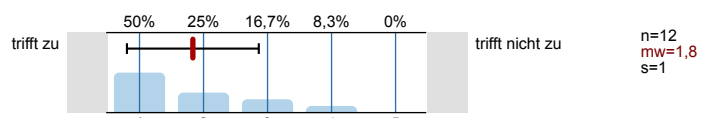

Profillinie

Teilbereich: SPL025 - Mathematik
 Name der/des Lehrenden: ao. Univ.-Prof. Mag. Mag. Dr. Michael Kunzinger
 Titel der Lehrveranstaltung: Theory of distributions
 (Name der Umfrage)

Verwendete Werte in der Profillinie: Mittelwert

1. Universitätseinheitlicher Teil

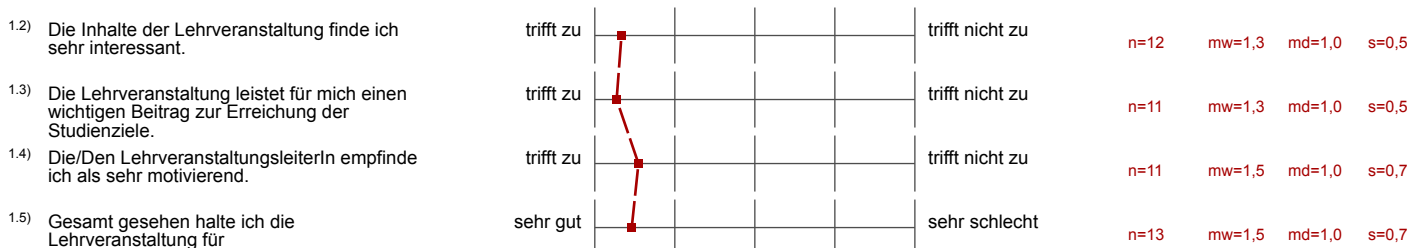

3. Die / Der LehrveranstaltungsleiterIn

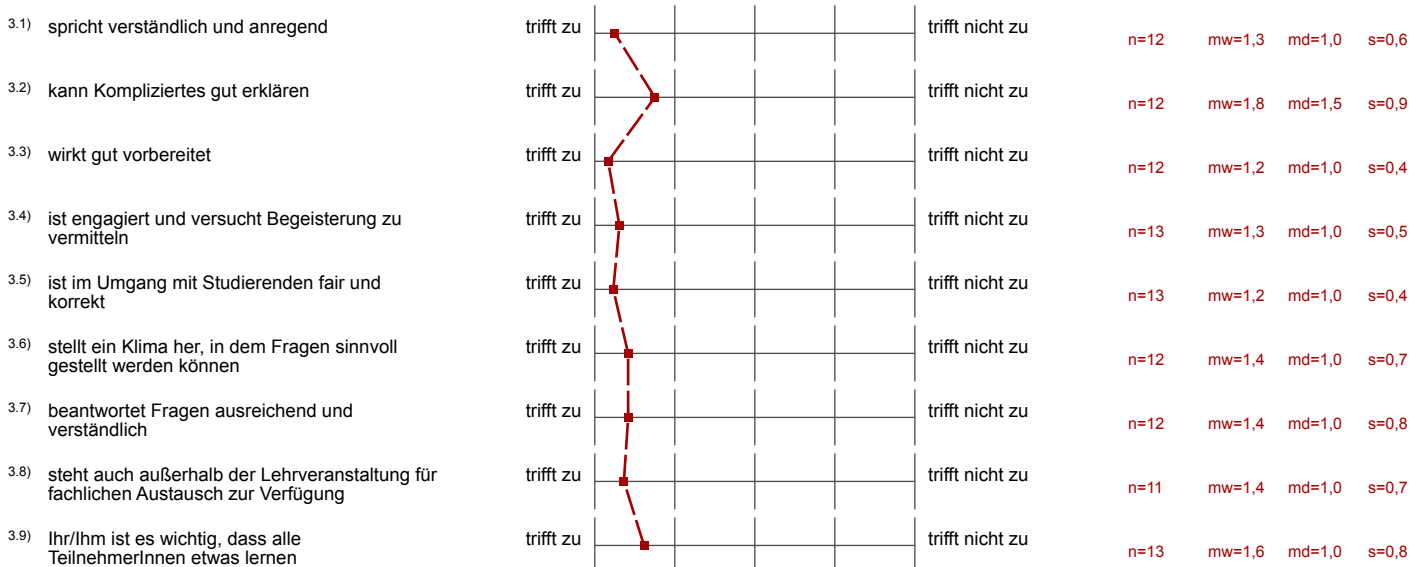

4. Fragen zur Lehrveranstaltung

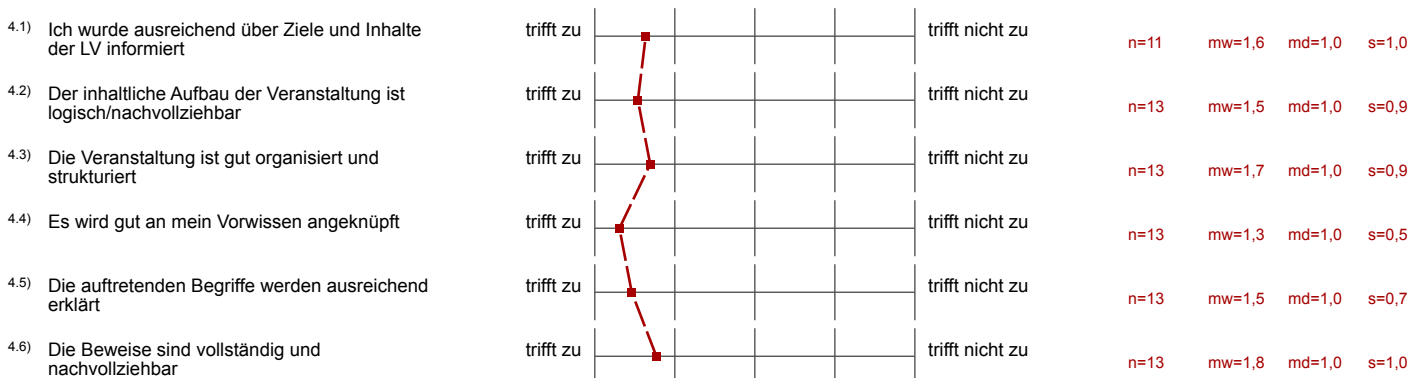

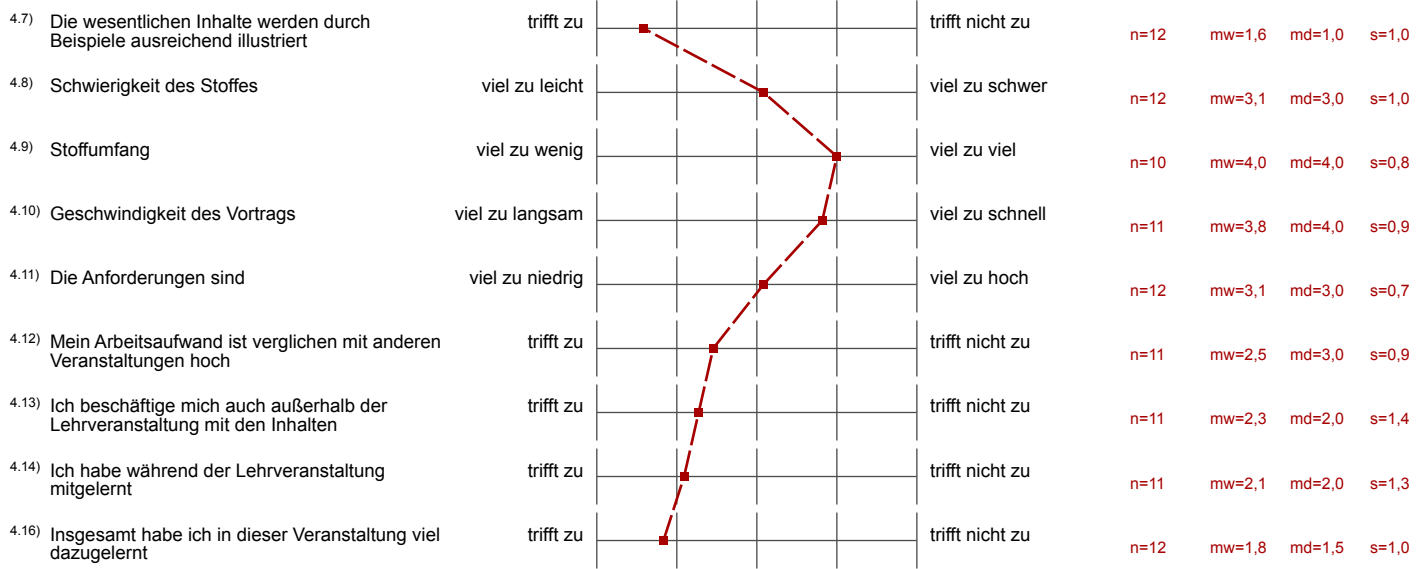

Auswertungsteil der offenen Fragen

5. Offene Fragen

5.1) Was war besonders gut an der Lehrveranstaltung?

Explains the topics well

the content and application of this lecture!

This was a perfect course

Der Vortragende hat ~~die~~ alles sehr gut erklärt und hat Unklarheiten beseitigt.

5.2) Was war besonders schlecht an der Lehrveranstaltung? - Verbesserungsmöglichkeiten

Many proofs are very technical, they could become part of an exercise course

maybe exercise sets should be given

Speed of lecture .