

Lukas Mitterauer

Besondere Einrichtung für Qualitätssicherung



universität
wien

*Maria-Theresien-Straße 3
A-1090 Wien*

*T+43-1-4277-180 01
F+43-1-4277-9 180
evaluation@univie.ac.at
<http://www.univie.ac.at/qs/>*



Ass.-Prof. Mag. Dr. Stefan Haller
 Übungen zu "Lineare Algebra und Geometrie 1" (12S-25-250037-01)
 Erfasste Fragebögen = 13

Auswertungsteil der geschlossenen Fragen

Legende

Frage**text**

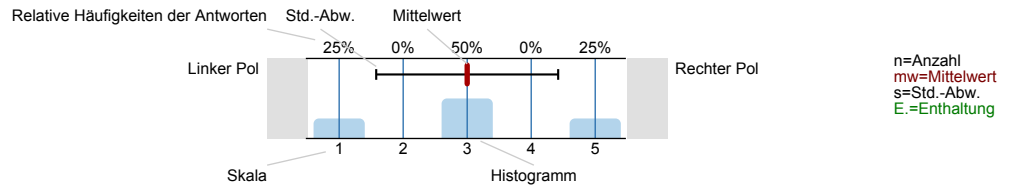

1. Universitätseinheitlicher Fragenteil

1.1) Geschlecht

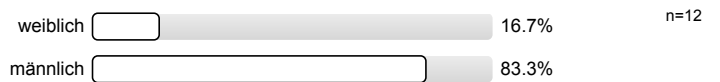

1.2) Grund des Lehrveranstaltungsbesuchs (Mehrfachantworten möglich)

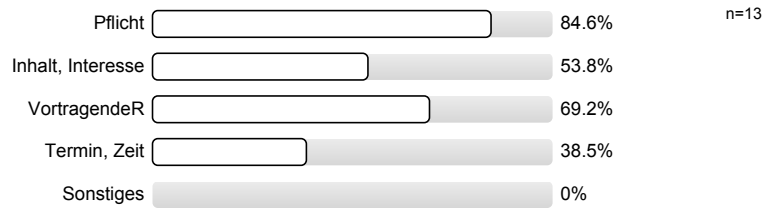

1.3) Gesamt gesehen halte ich die Lehrveranstaltung für

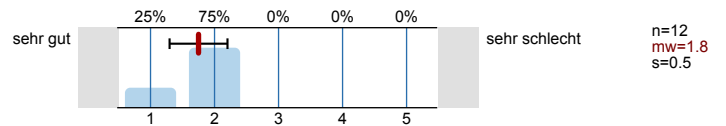

1.4) Verglichen mit anderen Lehrveranstaltungen dieser Studienrichtung halte ich die Lehrveranstaltung für

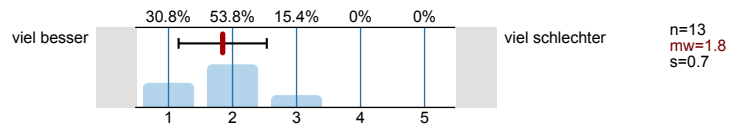

2. Studienspezifischer Fragenteil

2.1) Welches Mathematikstudium betreiben Sie?

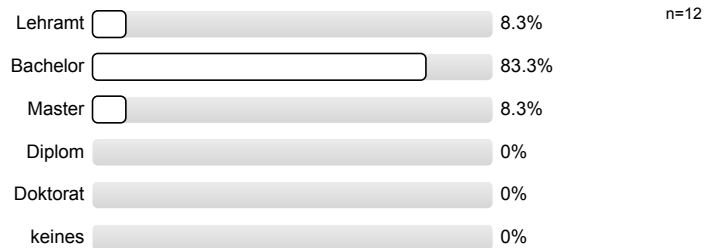

2.2) Semester in dieser Studienrichtung

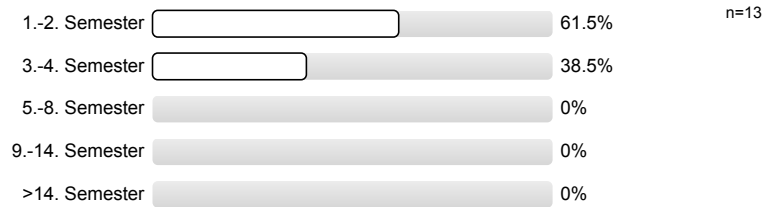

2.3) Für welche andere Studienrichtung (außer anderes Fach im Lehramt) sind Sie inskribiert?

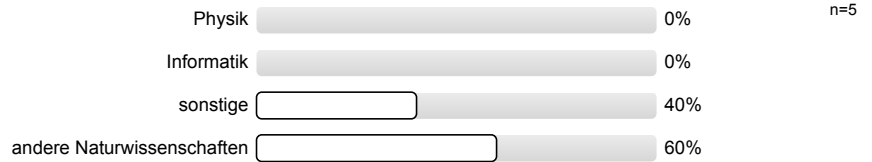

2.4) Waren Sie in diesem Semester berufstätig?

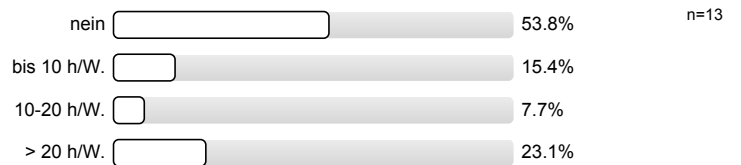

3. Der / die LehrveranstaltungsleiterIn

3.1) spricht verständlich und anregend

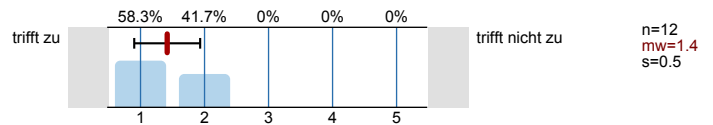

3.2) kann Kompliziertes gut erklären

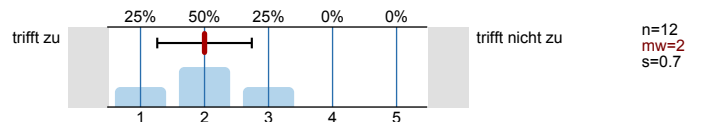

3.3) wirkt gut vorbereitet

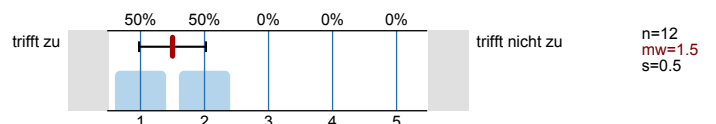

3.4) ist engagiert und versucht Begeisterung zu vermitteln

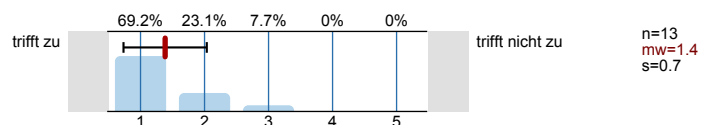

3.5) ist im Umgang mit Studierenden fair und korrekt

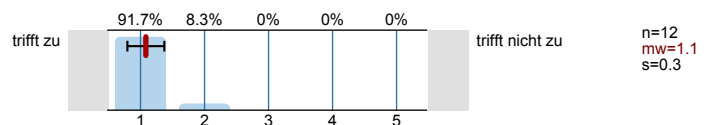

3.6) stellt ein Klima her, in dem Fragen sinnvoll gestellt werden können

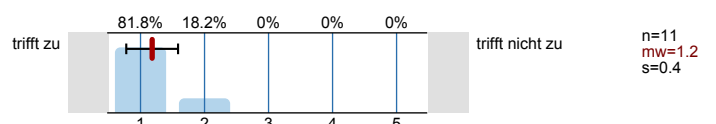

3.7) beantwortet Fragen ausreichend und verständlich

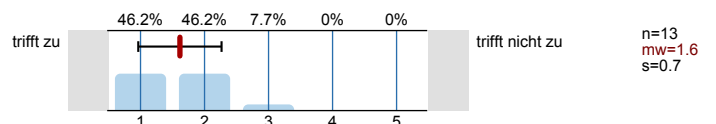

3.8)	steht auch außerhalb der Lehrveranstaltung für fachlichen Austausch zur Verfügung	trifft zu		trifft nicht zu	n=11 mw=1.6 s=0.8
3.9)	Ihr/Ihm ist es wichtig, dass alle TeilnehmerInnen etwas lernen	trifft zu		trifft nicht zu	n=12 mw=1.4 s=0.8
4. Fragen zur Lehrveranstaltung					
4.1)	Ich wurde ausreichend über Ziele und Inhalte der LVA informiert	trifft zu		trifft nicht zu	n=12 mw=1.7 s=1
4.2)	Der inhaltliche Aufbau der Veranstaltung ist logisch/nachvollziehbar	trifft zu		trifft nicht zu	n=12 mw=1.6 s=0.8
4.3)	Die Veranstaltung ist gut organisiert und strukturiert	trifft zu		trifft nicht zu	n=12 mw=1.8 s=1.1
4.4)	Es wird gut an mein Vorwissen angeknüpft	trifft zu		trifft nicht zu	n=12 mw=1.8 s=1
4.5)	Trotz laufender Leistungsbeurteilung ist effektives Dazulernen und Üben möglich	trifft zu		trifft nicht zu	n=12 mw=1.4 s=0.5
4.6)	Die/der Lehrende gibt auf Beiträge der Teilnehmer hilfreiches Feedback	trifft zu		trifft nicht zu	n=12 mw=1.6 s=0.7
4.7)	Fehler der Studierenden werden konstruktiv zum Weiterlernen genutzt	trifft zu		trifft nicht zu	n=13 mw=1.1 s=0.3
4.8)	Ich lerne viel aus den Beiträgen der anderen Studierenden	trifft zu		trifft nicht zu	n=11 mw=1.6 s=0.8
4.9)	In der Lehrveranstaltung herrscht eine Konkurrenzsituation unter den Studierenden	trifft zu		trifft nicht zu	n=12 mw=4.3 s=1.1
4.10)	Die Zusammenarbeit unter den TeilnehmerInnen wird gefördert	trifft zu		trifft nicht zu	n=12 mw=2.7 s=1.2
4.11)	Schwierigkeit des Stoffes	viel zu leicht		viel zu schwer	n=13 mw=3.4 s=0.7

4.12) Die Anforderungen sind

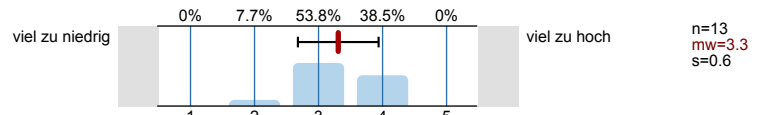

4.13) Mein Arbeitsaufwand ist verglichen mit anderen Veranstaltungen hoch

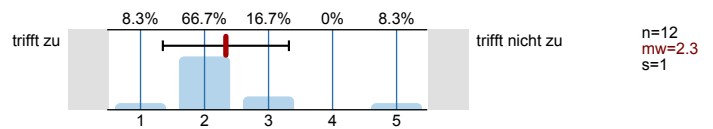

4.14) Ich beschäftige mich auch außerhalb der Lehrveranstaltung mit den Inhalten

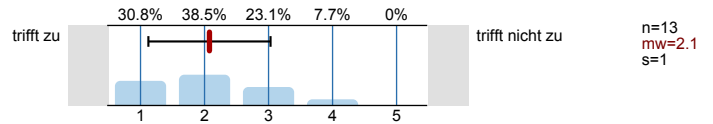

4.15) Ich habe während der Lehrveranstaltung mitgelernt

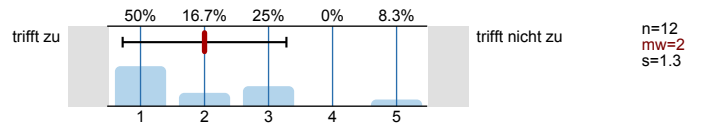

4.16) Ich bin ab einem bestimmten Zeitpunkt nicht mehr mitgekommen

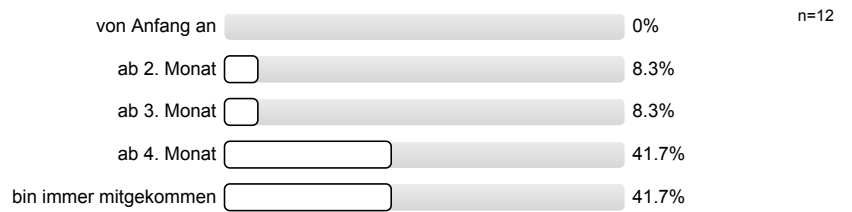

4.17) Insgesamt habe ich in dieser Veranstaltung viel dazu gelernt

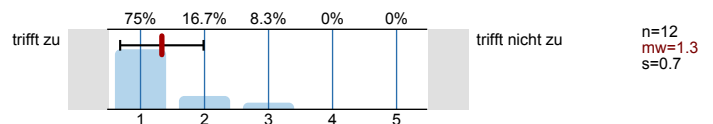

4.18) Das Arbeitsklima in der Veranstaltung war gut

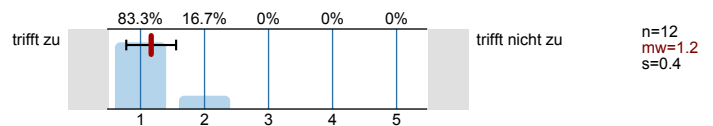

Profillinie

Teilbereich: SPL025 - Mathematik
 Name der/des Lehrenden: Ass.-Prof. Mag. Dr. Stefan Haller
 Titel der Lehrveranstaltung: Übungen zu "Lineare Algebra und Geometrie 1"
 (Name der Umfrage)

1. Universitätseinheitlicher Fragenteil

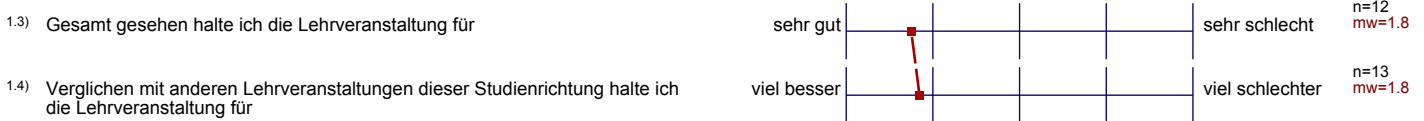

3. Der / die LehrveranstaltungsleiterIn

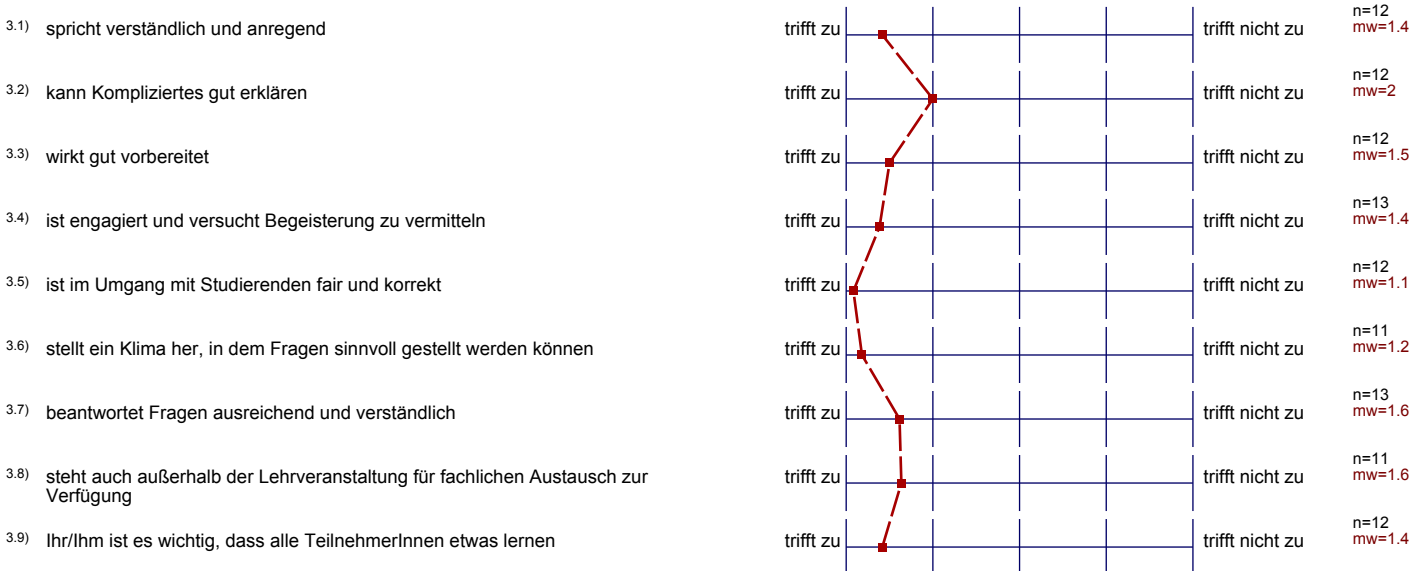

4. Fragen zur Lehrveranstaltung

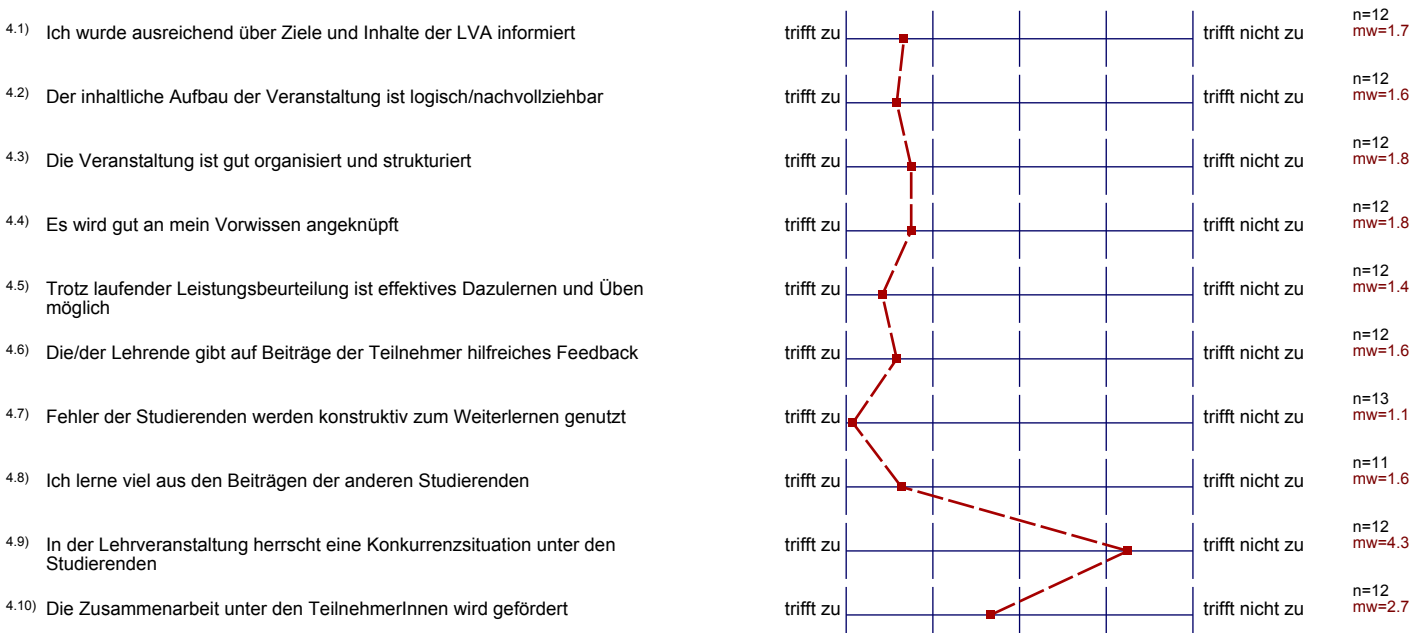

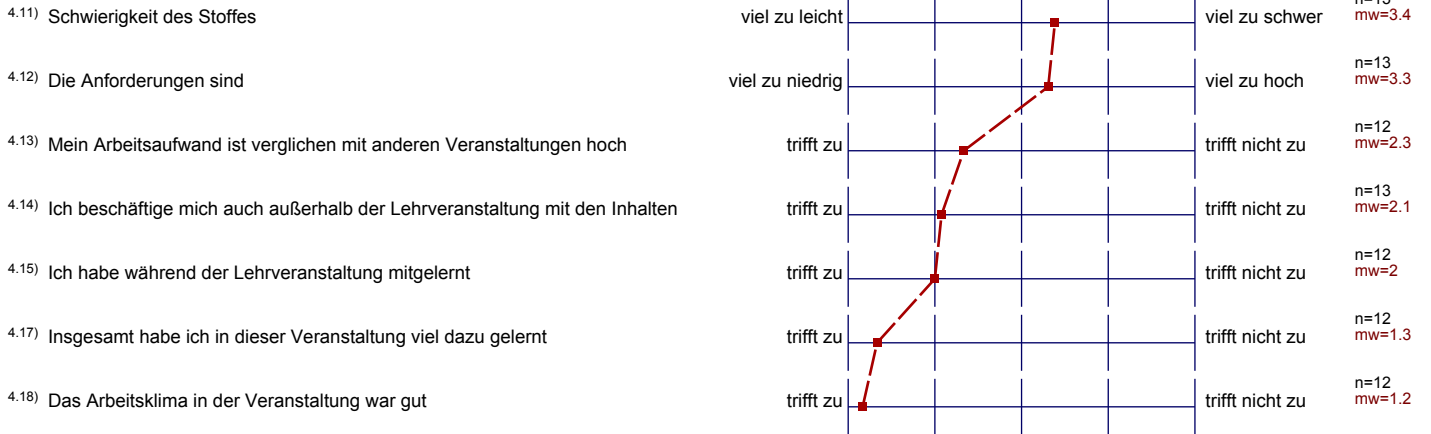

Auswertungsteil der offenen Fragen

5. Offene Frage

5.1) Was war besonders gut an der Lehrveranstaltung

es ~~war~~ war leicht, Fragen zu stellen, da sie gut beantwortet wurden

Dass man keinen Stress/Angebot haben muss aufgerufen zu werden & an d. Tafel fertig gemacht wird

Fragen wurden sehr gut beantwortet

• Stoff wurde verständlich und nachvollziehbar vermittelt.

angenehme Utensilien

Ich hatte bis jetzt immer Angst vor Gruppen. H. Haller hat mir diese Angst genommen.

wirklich gut erklärte Beispiele, soll dass man sich immer freimütig melden darf, viel Geduld des Vortragenden, so eine gute lineare Algebra, überaus lustig noch nie!!!

5.2) Was war besonders schlecht an der Lehrveranstaltung? -- Verbesserungsmöglichkeiten

die Menge der Aufgaben war manchmal eher zu viel.
(die pro Woche zu rechnen war)

Mehr Zeit um viele Aufgaben zu machen, zu erklären;
Anwendung im Leben

~~Es wird eher~~ Die Beiträge d. Studierenden sind
manchmal unübersichtlich!

Kreuzerliste wurde nicht erst genommen. Ich finde^{es} im Fall, wenn sich von
Stedinger meldet durchaus in Ordnung, jemanden von der Liste
abzuwickeln.

Schrift des Vortragenden