

Lehrveranstaltungsevaluation SS2007 Detailauswertung

1250352 Proseminar zu Analysis 1

Die Gesamtanzahl der abgegebenen Fragebögen betrug: 11

Von den Studierenden waren:

27% weiblich

73% männlich

Von den Studierenden befanden sich:

100% im 1.-2. Semester

0% im 3.-4. Semester

0% im 5.-8. Semester

0% im 9. - 14. Semester

0% über den 14. Semester

0% Gasthörer

Grund für den LV-Besuch:

91% Pflicht

0% Interesse

9% Empfehlung

Gesamteinschätzung:

Gesamturteil

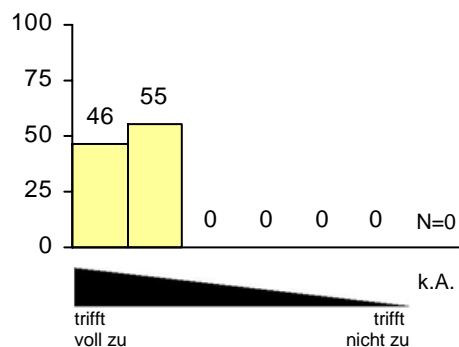

die Relevanz der Themen wurde vermittelt

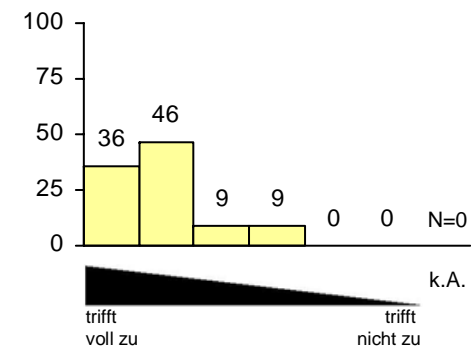

die Bedeutung für die Studienziele wurde erklärt

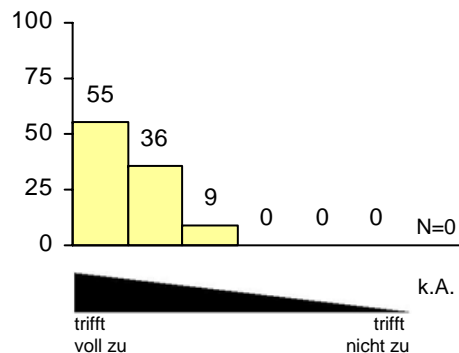

Nutzen für Berufstätigkeit ist erkennbar

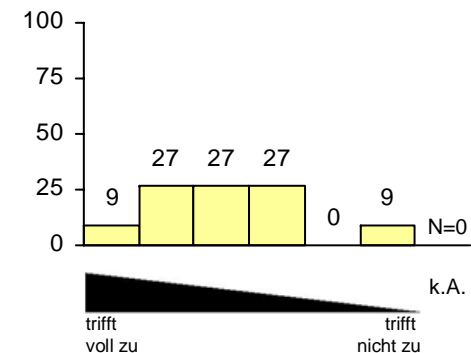

ist für die Lehrveranstaltung gut vorbereitet

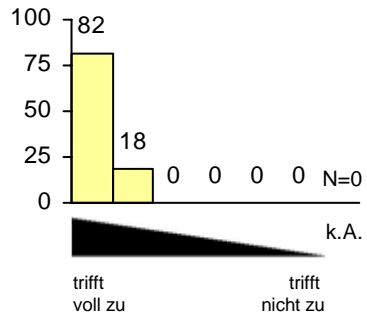

erklärt die Inhalte verständlich

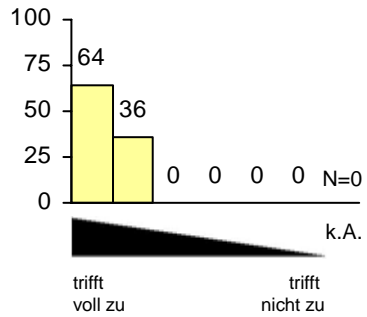

versucht für den Gegenstand zu begeistern

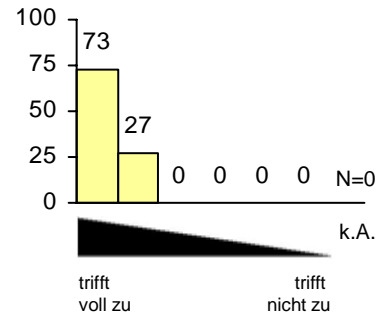

bietet außerhalb der LV fachlichen Austausch

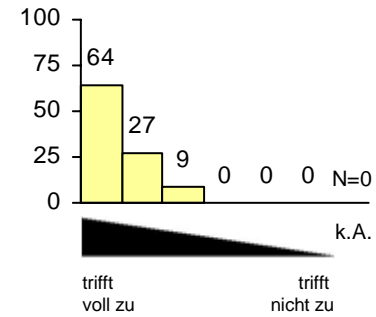

Infos über Ziele, Inhalte u. Beurteilungsk.

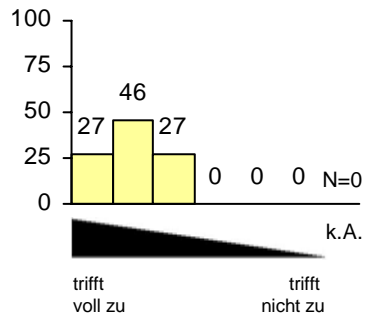

inhaltlich gut strukturiert

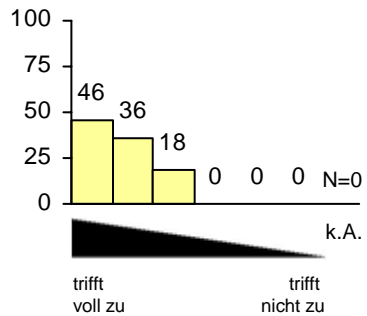

gut organisiert

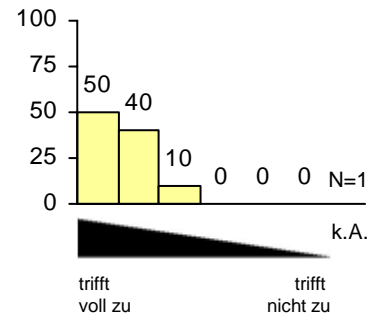

die gestellten Anforderungen sind

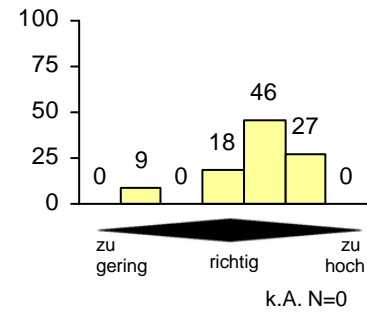

die Geschwindigkeit des Vortrags

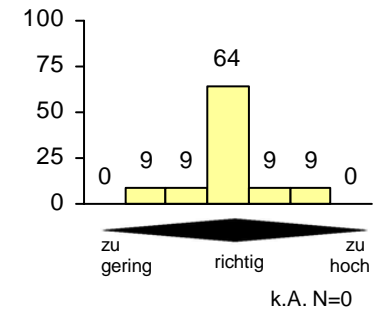

Inhalte didaktisch gut aufbereitet

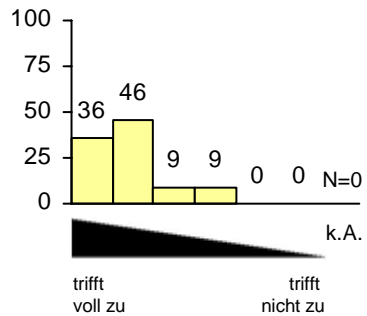

regt zur Vertiefung an

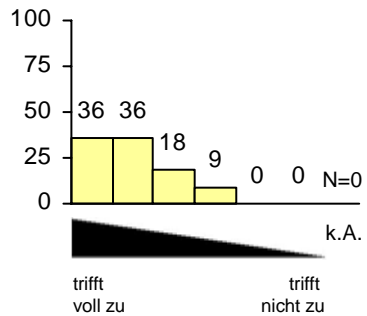

unterschiedliche Methoden und theoretische Ansätze

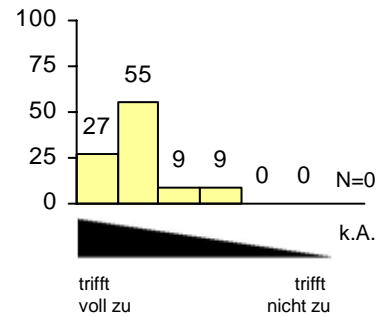

auf Fragen und Beiträge wird eingegangen

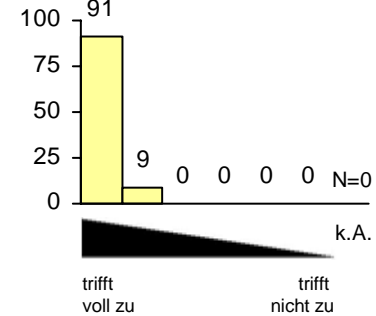

Quellenangaben und Literatur sind hilfreich

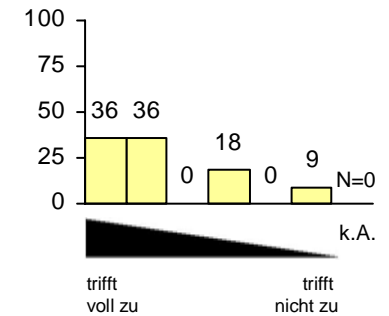

ist für die Lehrveranstaltung gut vorbereitet

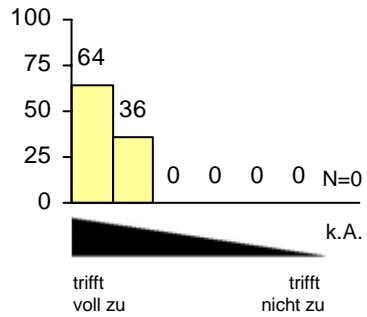

erklärt die Inhalte verständlich

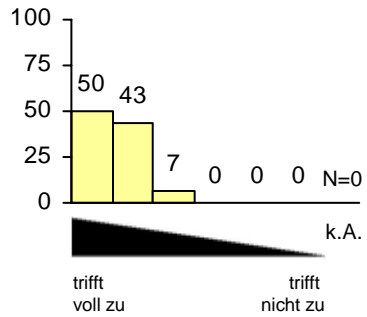

versucht für den Gegenstand zu begeistern

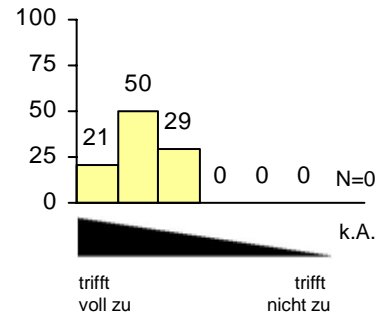

bietet außerhalb der LV fachlichen Austausch

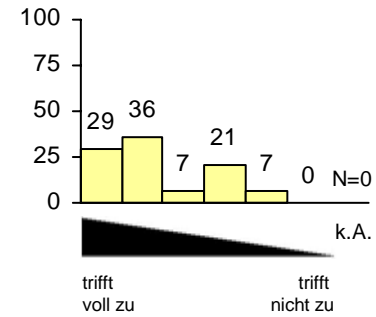

Infos über Ziele, Inhalte u. Beurteilungsk.

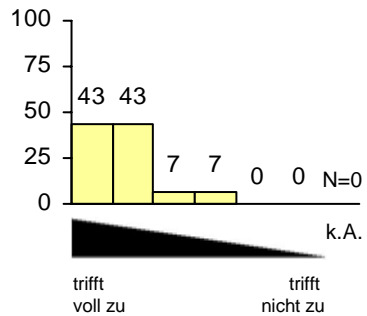

inhaltlich gut strukturiert

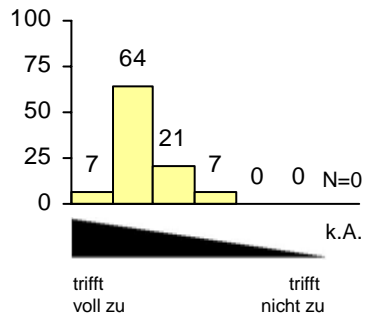

gut organisiert

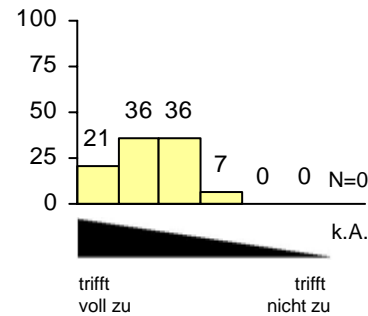

die gestellten Anforderungen sind

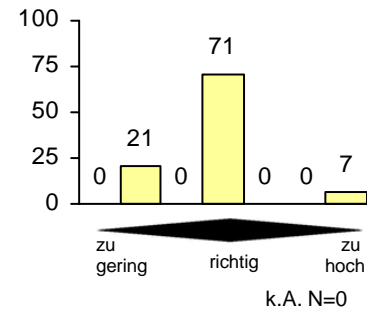

die Geschwindigkeit des Vortrags

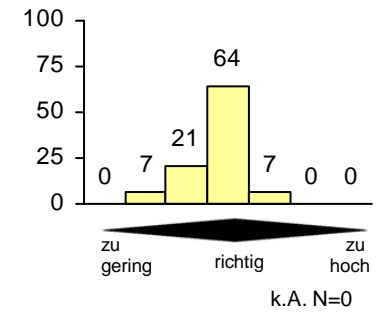

Inhalte didaktisch gut aufbereitet

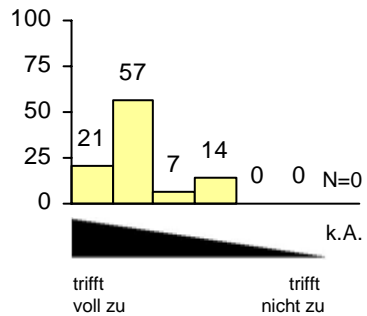

regt zur Vertiefung an

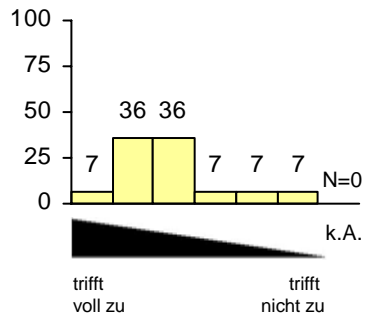

unterschiedliche Methoden und theoretische Ansätze

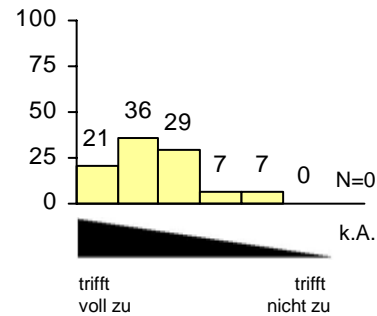

auf Fragen und Beiträge wird eingegangen

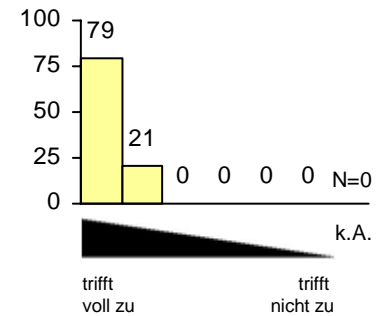

Quellenangaben und Literatur sind hilfreich

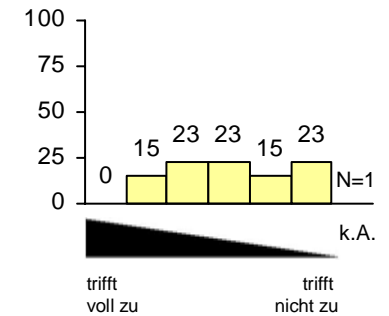

Lehrveranstaltungsevaluation SS2007

Einführung in das mathematische Arbeiten

250378

Roland Steinbauer

abgegebene Fragebögen: 45

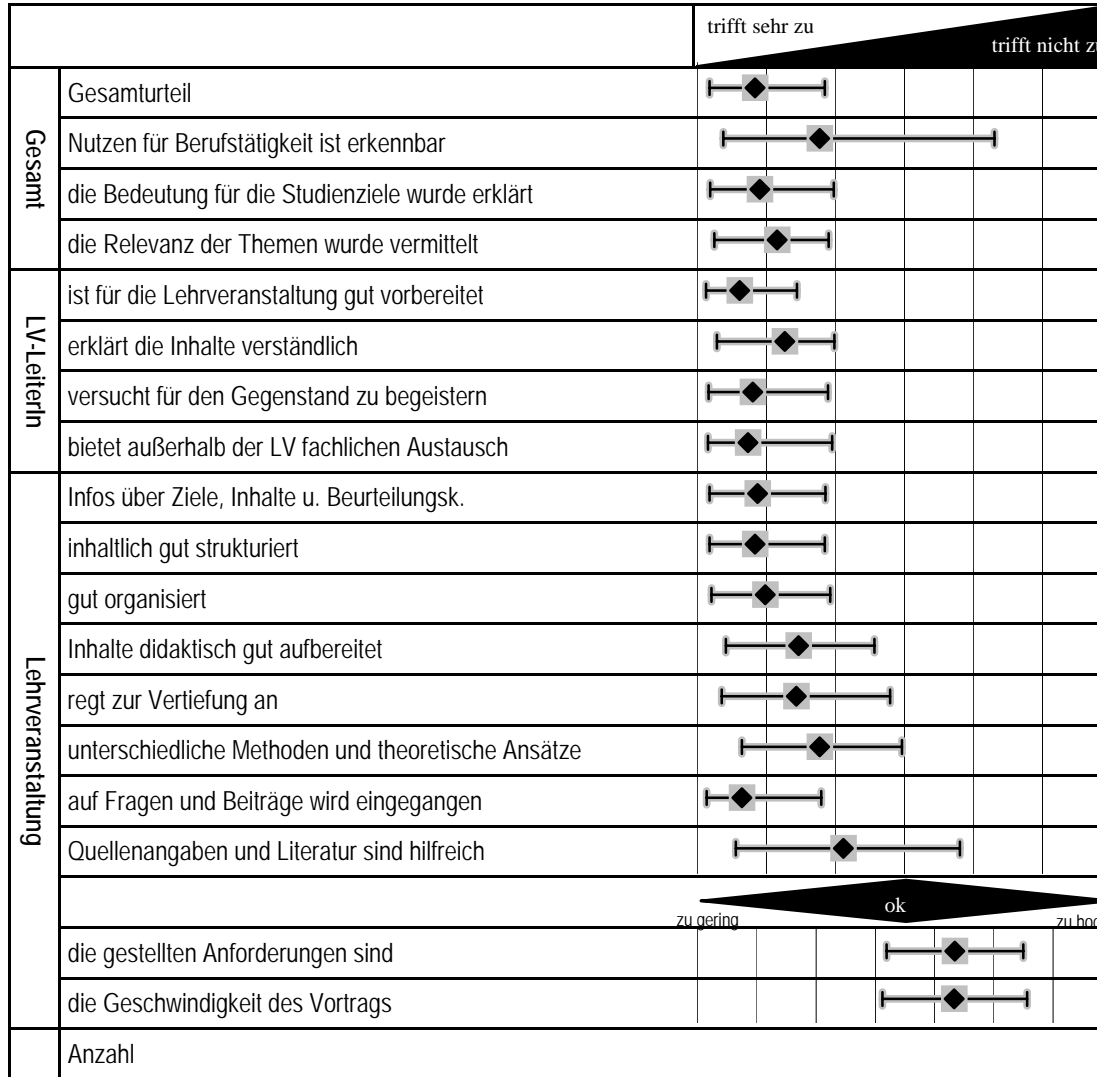

Median und Quantilabstand (10%, 90%) der LV
 Median und Quantilabstand (10%, 90%) der SPL innerhalb desselben Fragebogentypus

Der **Median** ist die "Mitte" der Verteilung; jeweils 50% der Urteile liegen über bzw. unter dem Median. Im Vgl. zum Mittelwert ist der Median von "Ausreißern" in den Daten unbeeinflusst.

%-Satz besser bewertete LVs
 Gibt den Anteil der Lehrveranstaltungen der SPL (bzw. Universität) wieder, die bei der jeweiligen Frage bessere Urteile erhalten haben.

Streuung der Urteile
 Het ... Die Studierenden antworten sehr unterschiedlich (verglichen mit der SPL)
 Equ ... Die Streuung der Urteile ist etwa gleich groß wie in der SPL
 Hom ... Die Studierenden urteilen relativ ähnlich

Mediane			% besser bewertete LVs		Streuung der Urteile
LV	SPL	UNI	SPL	UNI	
1,33	1,33	1,71		33	Equ
2,27	2,27	2,04		73	Equ
1,40	1,40	1,98		10	Equ
1,65	1,65	1,75		37	Equ
1,11	1,11	1,17		33	Equ
1,76	1,76	1,76		50	Equ
1,30	1,30	1,57	weniger	30	Equ
1,23	1,23	2,12	als 5 LVs	10	Equ
1,37	1,37	1,50	für einen	23	Equ
1,33	1,33	1,63	Vergleich	13	Equ
1,48	1,48	1,49	vorhanden	50	Equ
1,96	1,96	1,94		53	Equ
1,93	1,93	2,00		43	Equ
2,27	2,27	2,23		57	Equ
1,14	1,14	1,20		37	Equ
2,61	2,61	1,92		87	Equ
4,84	4,84	4,17			Equ
4,83	4,83	4,13			Equ
45	45	1047	1 LVs	30 LVs	

Lehrveranstaltungsevaluation SS2007 Detailauswertung

250378 Einführung in das mathematische Arbeiten

Die Gesamtanzahl der abgegebenen Fragebögen betrug: 45

Von den Studierenden waren:

32% weiblich

68% männlich

Von den Studierenden befanden sich:

93% im 1.-2. Semester

2% im 3.-4. Semester

2% im 5.-8. Semester

0% im 9. - 14. Semester

0% über den 14. Semester

2% Gasthörer

Grund für den LV-Besuch:

38% Pflicht

42% Interesse

31% Empfehlung

Gesamteinschätzung:

Gesamturteil

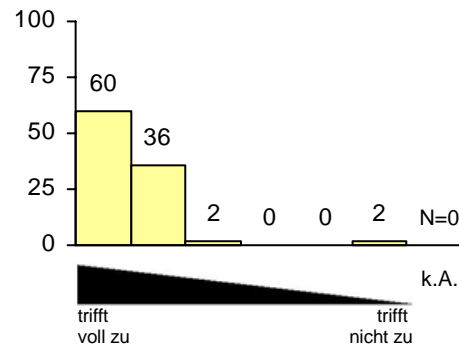

die Relevanz der Themen wurde vermittelt

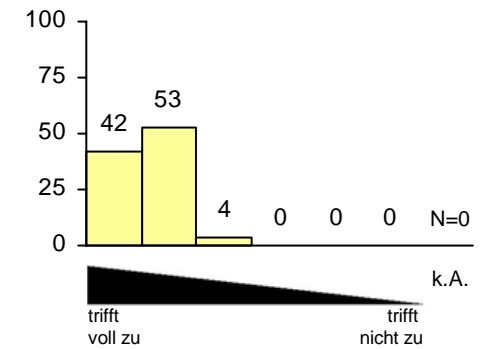

die Bedeutung für die Studienziele wurde erklärt

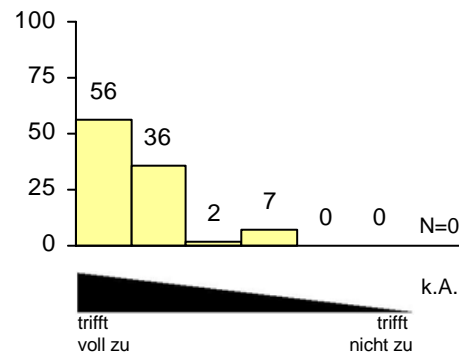

Nutzen für Berufstätigkeit ist erkennbar

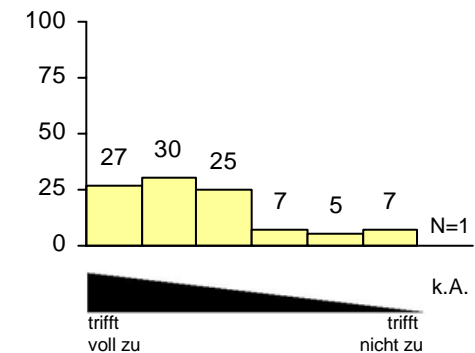

ist für die Lehrveranstaltung gut vorbereitet

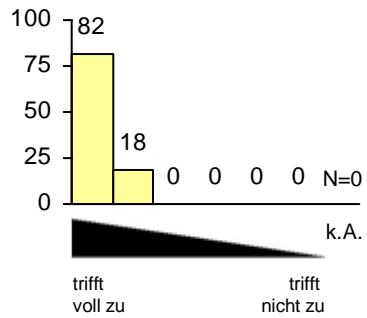

erklärt die Inhalte verständlich

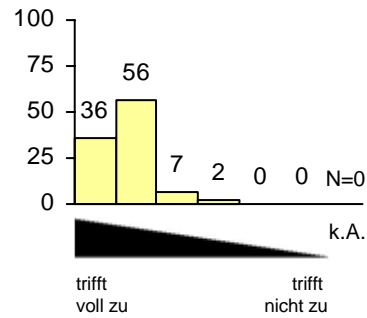

versucht für den Gegenstand zu begeistern

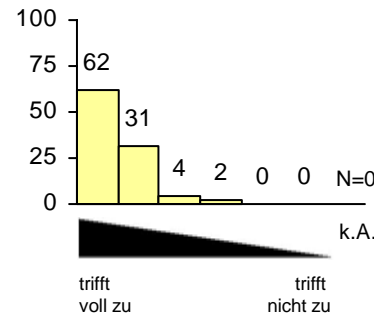

bietet außerhalb der LV fachlichen Austausch

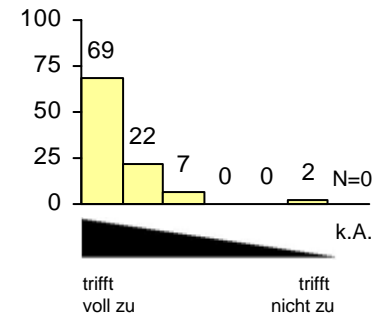

Infos über Ziele, Inhalte u. Beurteilungsk.

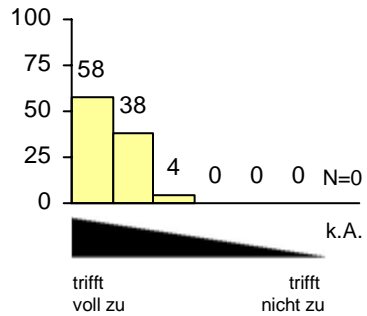

inhaltlich gut strukturiert

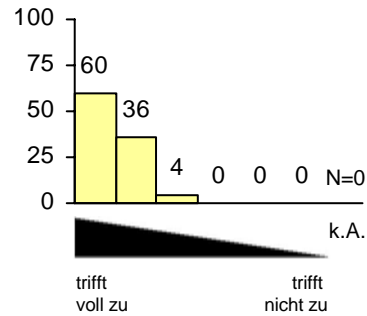

gut organisiert

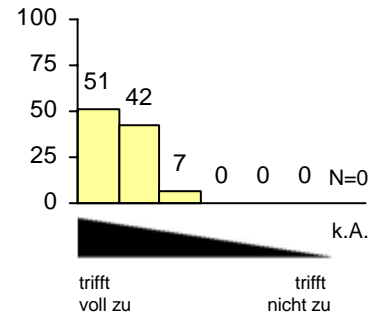

die gestellten Anforderungen sind

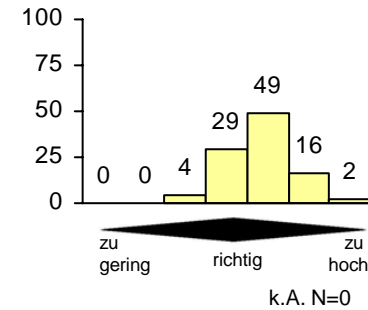

die Geschwindigkeit des Vortrags

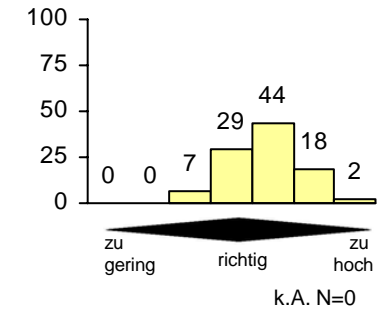

Inhalte didaktisch gut aufbereitet

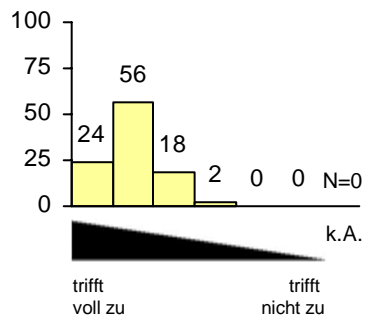

regt zur Vertiefung an

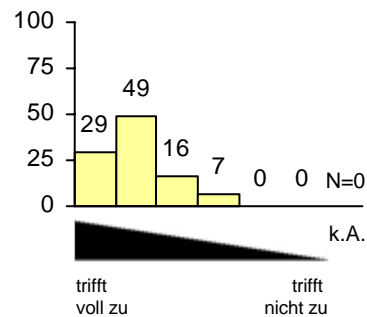

unterschiedliche Methoden und theoretische Ansätze

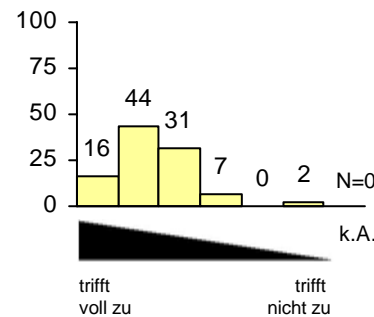

auf Fragen und Beiträge wird eingegangen

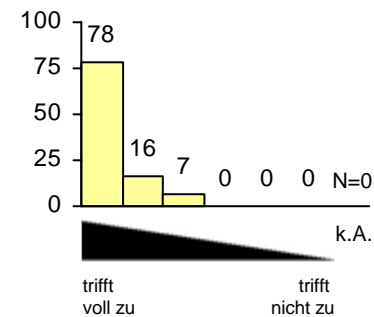

Quellenangaben und Literatur sind hilfreich

