



universität  
wien

Qualitätssicherung

Lukas Mitterauer

*Dguqpf gt g'Gkpt lej wpi 'IÄt 'S wrk@uuklej gt wpi '''*

*\*\*\*\*\*Wpkxgt uk@uut c'Ëg'7*

*C/3232'Y kgp*

*V- 65/3/6499/3: 2'23"*

*H- 65/3/6499/; '3: 2"*

*gxcnwvkgpB wpkxkg@eQv'*

*j wr <ly y y 0wpkxkg@eQvls ul'*

An:  
ao. Univ.-Prof. Mag. Dr. Baxa  
persönlich

Auswertungsbericht Lehrveranstaltungsevaluation an die Lehrenden

Sehr geehrter Herr ao. Univ.-Prof. Mag. Dr. Christoph Baxa,

Als Anlage erhalten Sie die Ergebnisse der automatisierten Auswertung der Lehrveranstaltungsevaluation S17 zur  
Veranstaltung Übungen zu "Zahlentheorie" (17S-25-250005-04)

mit dem Fragebogen vom Typ 025-2-V3:

Im ersten Teil wird das Antwortverhalten der Studierenden detailliert dargestellt.  
Im zweiten Teil des Auswertungsberichts werden die Mittelwerte aller einzelnen Fragen aufgelistet.  
Der dritte Teil beinhaltet die Antworten zu den offenen Fragen.

Sie können eine Stellungnahme abgeben und Ihre Ergebnisse laufend einsehen unter <http://eval2.univie.ac.at/> (Der Zugang ist aus Sicherheitsgründen nur über das Universitätsnetz möglich. Wenn Sie von außerhalb der Universität auf die Daten zugreifen wollen, müssen Sie vorher eine vpn-Verbindung einrichten: <https://univpn.univie.ac.at/> ). Zur Abgabe der Stellungnahme klicken Sie auf das Notizfeld hinter dem Lehrveranstaltungstitel. Die Stellungnahme wird im Ergebnisbericht auf der letzten Seite gespeichert.

Die Ergebnisse werden von uns aus technischen Gründen nur an die/den erstgenannten LV-LeiterIn übermittelt. Wurden auch andere LV-LeiterInnen mit dieser Umfrage mitevaluiert, bitten wir Sie, die Ergebnisse auch an Ihre KollegInnen weiter zu leiten.

Wir hoffen, die Ergebnisse stellen für Sie ein hilfreiches und konstruktives Feedback zur kontinuierlichen Weiterentwicklung Ihrer Lehrveranstaltung dar. Für Studierende ist es wichtig zu erfahren, was mit den Ergebnissen der LV-Evaluierung geschieht. Dies kann erreicht werden, wenn Sie den Studierenden Rückmeldung dazu geben, wie Sie die Evaluationsergebnisse aufgenommen haben und welche Änderungen Sie vornehmen wollen.

Bei Rückfragen steht Ihnen die Besondere Einrichtung für Qualitätssicherung gerne zur Verfügung (Tel.: 4277-18001  
email: [evaluation@univie.ac.at](mailto:evaluation@univie.ac.at)).

Mit freundlichen Grüßen

Lukas Mitterauer



# Christoph Baxa

Übungen zu "Zahlentheorie" (17S-25-250005-04)  
Erfasste Fragebögen = 17

## Auswertungsteil der geschlossenen Fragen

### Legende

Frage**text**

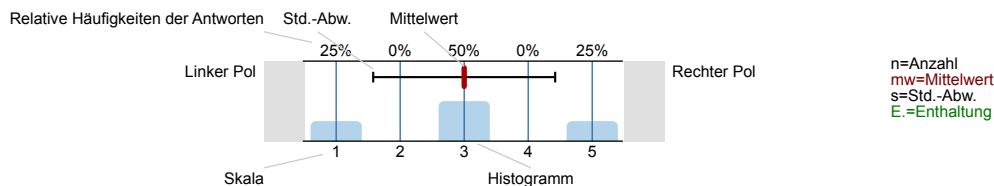

### 1. Universitätseinheitlicher Teil

1.1) Geschlecht:



1.2) Die Inhalte der Lehrveranstaltung finde ich sehr interessant.

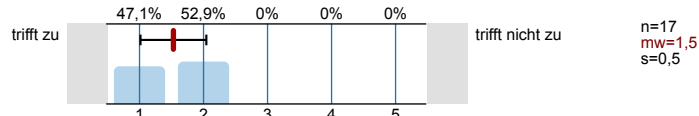

1.3) Die Lehrveranstaltung leistet für mich einen wichtigen Beitrag zur Erreichung der Studienziele.

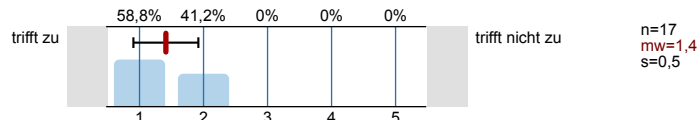

1.4) Die/Den LehrveranstaltungsleiterIn empfinde ich als sehr motivierend.

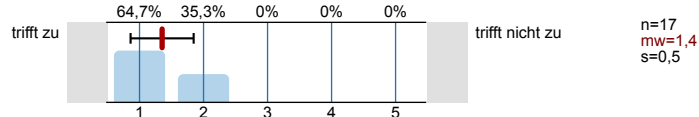

1.5) Gesamt gesehen halte ich die Lehrveranstaltung für

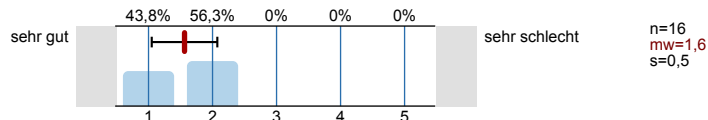

### 2. Studienspezifischer Fragenteil

2.1) Welches Mathematikstudium betreiben Sie?

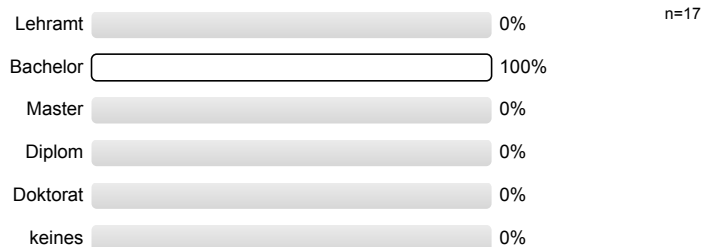

2.2) Semester in dieser Studienrichtung

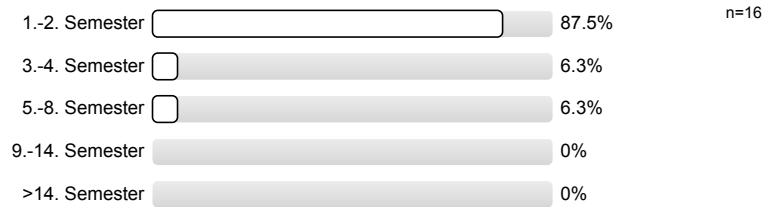

2.3) Für welche andere Studienrichtung (außer anderes Fach im Lehramt) sind Sie inskribiert?

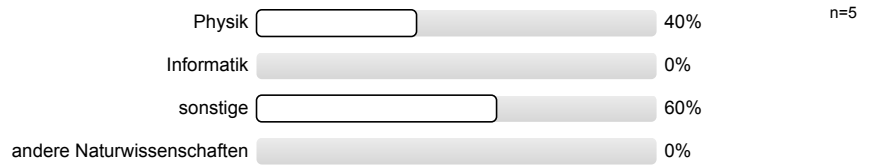

2.4) Waren Sie in diesem Semester berufstätig?

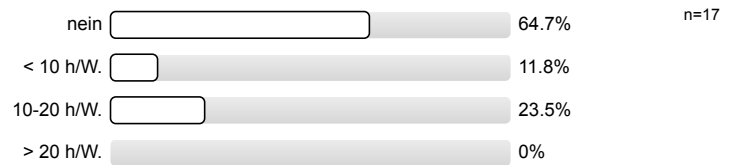

3. Die / Der LehrveranstaltungsleiterIn

3.1) spricht verständlich und anregend

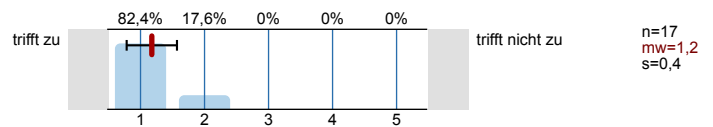

3.2) kann Kompliziertes gut erklären

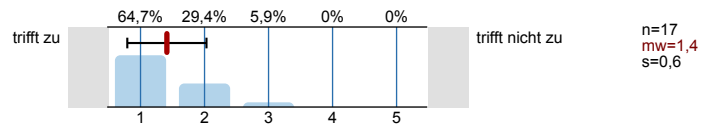

3.3) wirkt gut vorbereitet

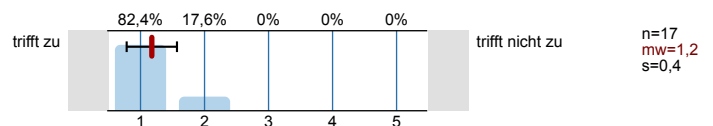

3.4) ist engagiert und versucht Begeisterung zu vermitteln

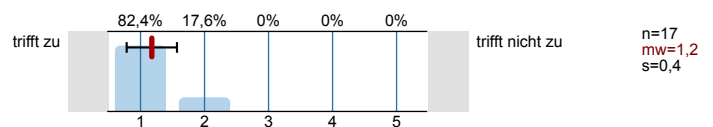

3.5) ist im Umgang mit Studierenden fair und korrekt

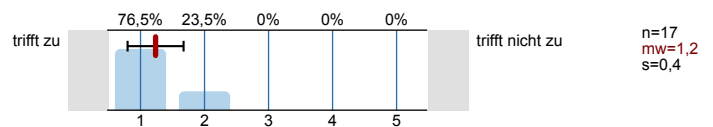

3.6) stellt ein Klima her, in dem Fragen sinnvoll gestellt werden können

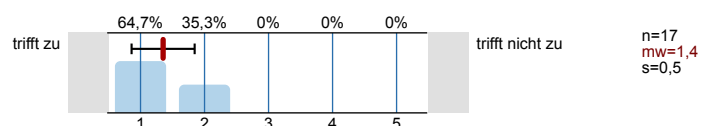

3.7) beantwortet Fragen ausreichend und verständlich

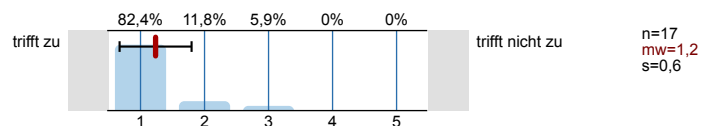

|      |   |           |  |                 |                         |
|------|---|-----------|--|-----------------|-------------------------|
| 3.8) | steht auch außerhalb der Lehrveranstaltung für fachlichen Austausch zur Verfügung | trifft zu |  | trifft nicht zu | n=15<br>mw=1,6<br>s=0,8 |
| 3.9) | Ihr/Ihm ist es wichtig, dass alle TeilnehmerInnen etwas lernen                    | trifft zu |  | trifft nicht zu | n=15<br>mw=1,3<br>s=0,5 |

4. Fragen zur Lehrveranstaltung

|       |   |                |  |                 |                         |
|-------|---|----------------|--|-----------------|-------------------------|
| 4.1)  | Ich wurde ausreichend über Ziele und Inhalte der LV informiert                    | trifft zu      |  | trifft nicht zu | n=17<br>mw=1,4<br>s=0,5 |
| 4.2)  | Der inhaltliche Aufbau der Veranstaltung ist logisch/nachvollziehbar              | trifft zu      |  | trifft nicht zu | n=17<br>mw=1,6<br>s=0,8 |
| 4.3)  | Die Veranstaltung ist gut organisiert und strukturiert                            | trifft zu      |  | trifft nicht zu | n=15<br>mw=1,2<br>s=0,4 |
| 4.4)  | Es wird gut an mein Vorwissen angeknüpft  | trifft zu      |  | trifft nicht zu | n=17<br>mw=1,8<br>s=0,8 |
| 4.5)  | Trotz laufender Leistungsbeurteilung ist effektives Dazulernen und Üben möglich   | trifft zu      |  | trifft nicht zu | n=16<br>mw=1,5<br>s=0,5 |
| 4.6)  | Die/der Lehrende gibt auf Beiträge der TeilnehmerInnen hilfreiches Feedback       | trifft zu      |  | trifft nicht zu | n=17<br>mw=1,2<br>s=0,4 |
| 4.7)  | Fehler der Studierenden werden konstruktiv zum Weiterlernen genutzt               | trifft zu      |  | trifft nicht zu | n=17<br>mw=1,4<br>s=0,5 |
| 4.8)  | Ich lerne viel aus den Beiträgen der anderen Studierenden                         | trifft zu      |  | trifft nicht zu | n=16<br>mw=2,4<br>s=1,2 |
| 4.9)  | In der Lehrveranstaltung herrscht eine Konkurrenzsituation unter den Studierenden | trifft zu      |  | trifft nicht zu | n=16<br>mw=4,4<br>s=0,9 |
| 4.10) | Die Zusammenarbeit unter den TeilnehmerInnen wird gefördert                       | trifft zu      |  | trifft nicht zu | n=15<br>mw=3<br>s=1,1   |
| 4.11) | Schwierigkeit des Stoffes   | viel zu leicht |  | viel zu schwer  | n=17<br>mw=2,8<br>s=0,4 |

4.12) Die Anforderungen sind

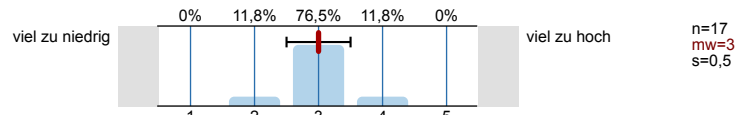

4.13) Mein Arbeitsaufwand ist verglichen mit anderen Veranstaltungen hoch

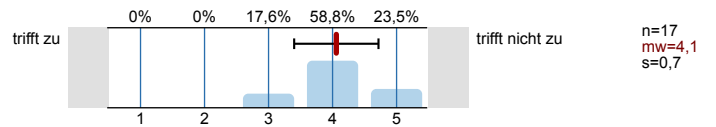

4.14) Ich beschäftige mich auch außerhalb der Lehrveranstaltung mit den Inhalten

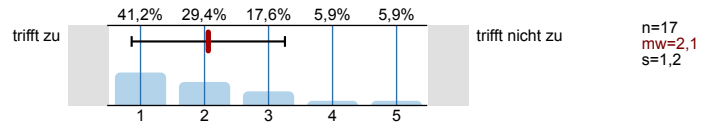

4.15) Ich habe während der Lehrveranstaltung mitgelernt

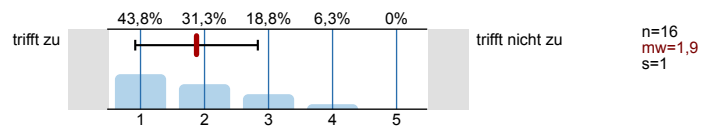

4.16) Ich bin ab einem bestimmten Zeitpunkt nicht mehr mitgekommen

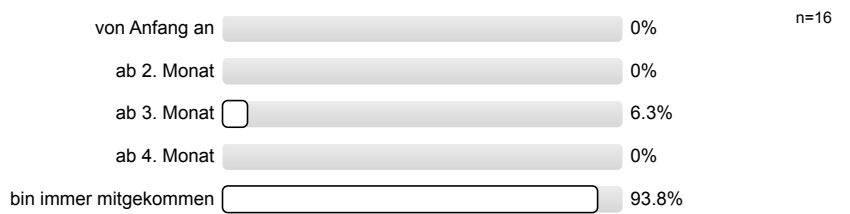

4.17) Insgesamt habe ich in dieser Veranstaltung viel dazugelernt

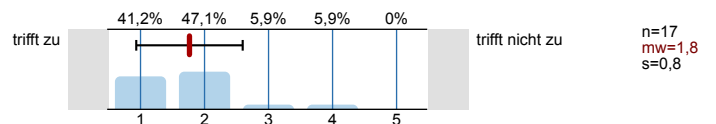

4.18) Das Arbeitsklima in der Veranstaltung war gut

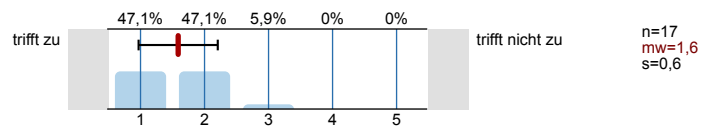

# Profillinie

Teilbereich: SPL025 - Mathematik  
 Name der/des Lehrenden: ao. Univ.-Prof. Mag. Dr. Christoph Baxa  
 Titel der Lehrveranstaltung: Übungen zu "Zahlentheorie" (17S-25-250005-04)  
 (Name der Umfrage)

Verwendete Werte in der Profillinie: Mittelwert

## 1. Universitätseinheitlicher Teil

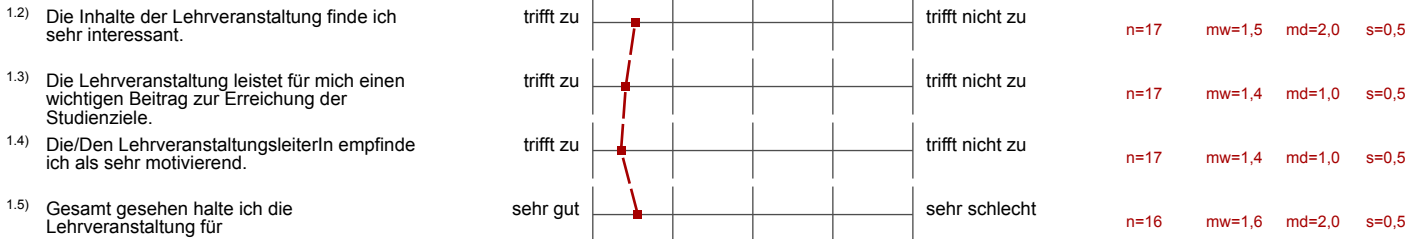

## 3. Die / Der LehrveranstaltungsleiterIn

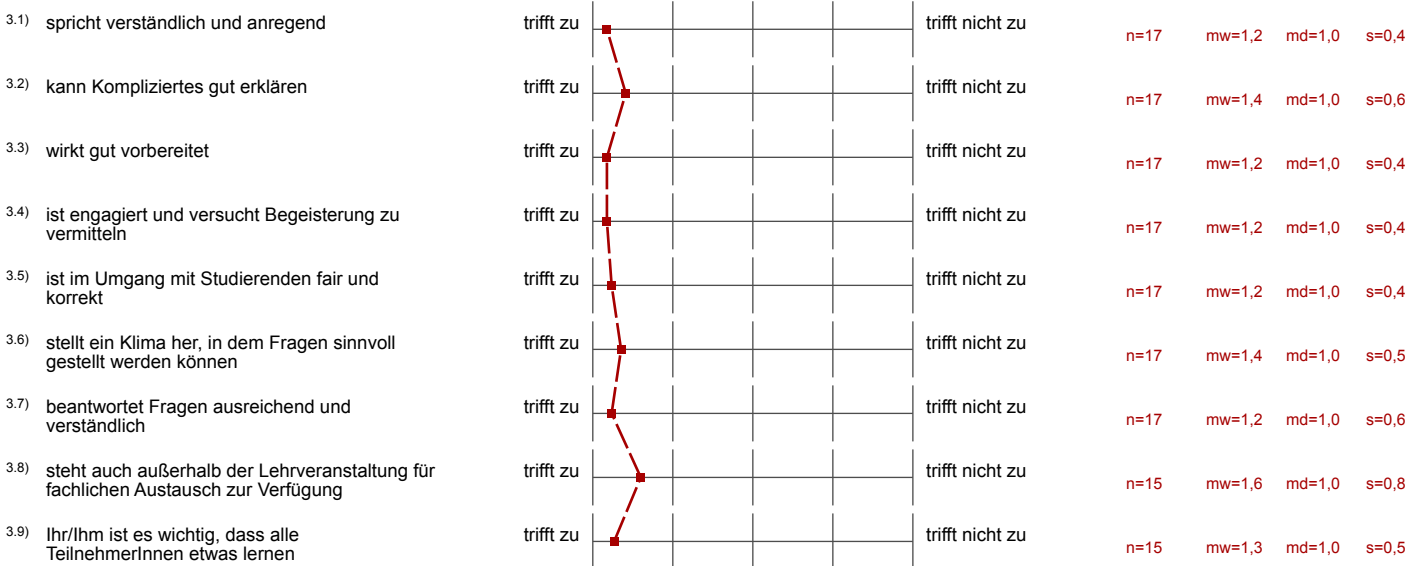

## 4. Fragen zur Lehrveranstaltung

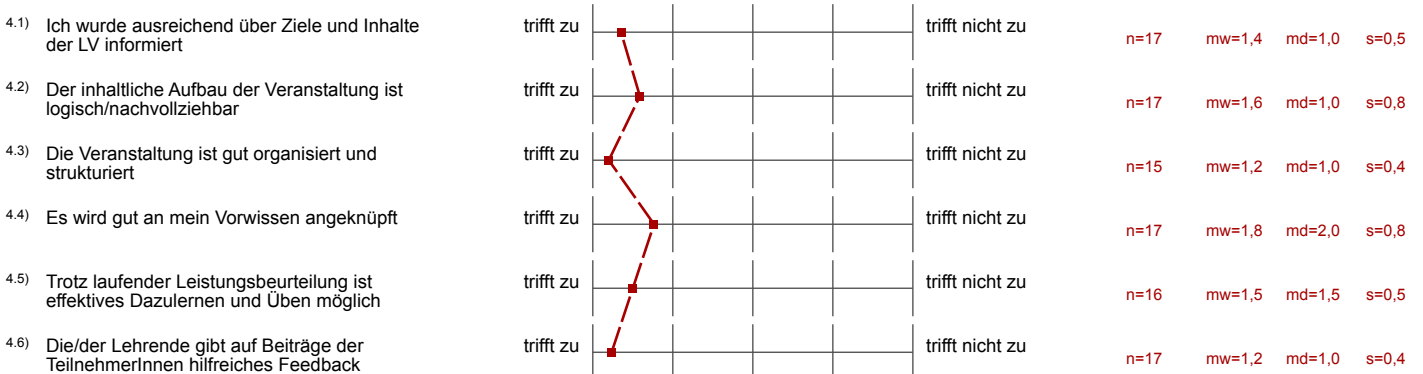

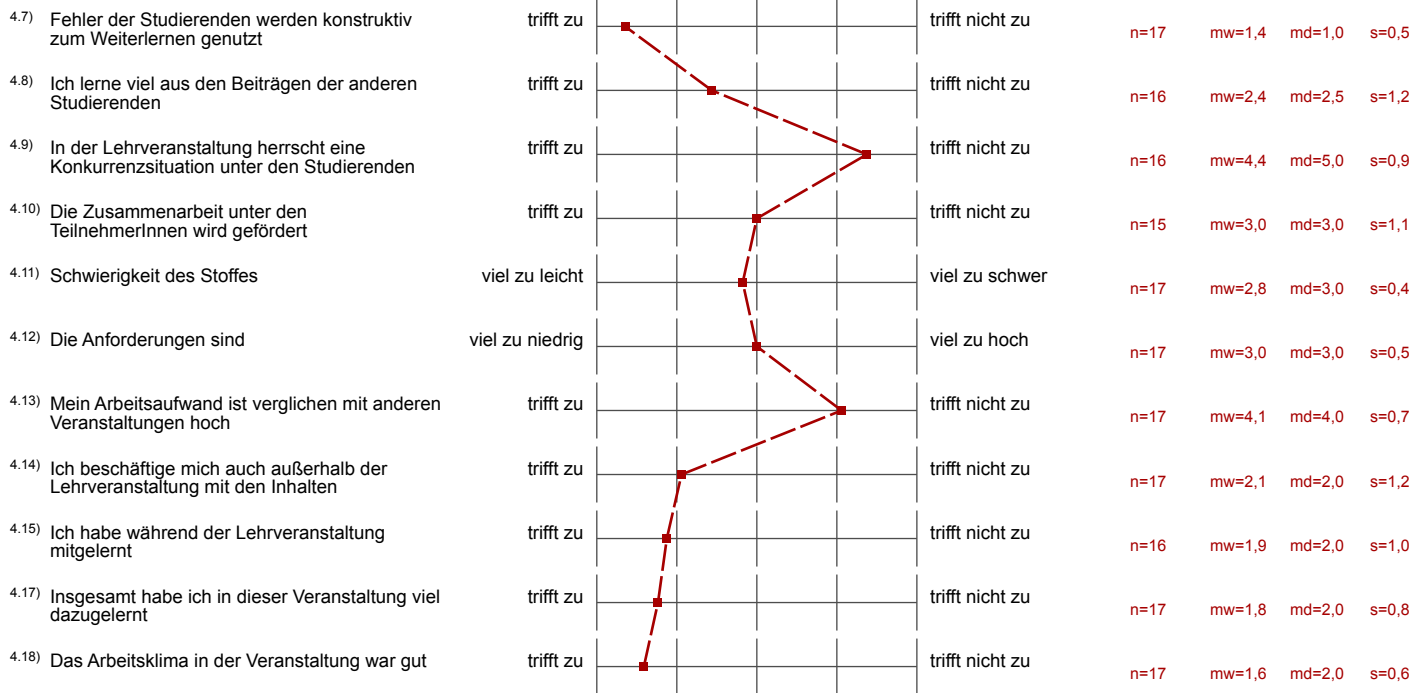

## Auswertungsteil der offenen Fragen

### 5. Offene Fragen

5.1) Was war besonders gut an der Lehrveranstaltung?

Skriptum

schöne, tolle, Themenart und das Skriptum

Andere Lösungswege werden vorgeführt

Atmosphäre, Zusammenarbeit, Lehrer bemüht sich um Erklärungen

Man lernt Genauigkeit

FAIRE VERTEILUNG DER TAFELBEURTEILUNGEN

Länge der Übungseinheiten (45 min) war sehr gut.

Beurteilung war sehr fair.

5.2) Was war besonders schlecht an der Lehrveranstaltung? - Verbesserungsmöglichkeiten

Keine mehr Aufgaben ohne viele Regeln - Vollen  
Bereitschaften



Da die Gruppen recht klein sind, wirkt die Atmosphäre angespannt.