

Lukas Mitterauer
Besondere Einrichtung für Qualitätssicherung



universität
wien

*Maria-Theresien-Straße 3
A-1090 Wien*

*T+43-1-4277-180 01
F+43-1-4277-9 180
evaluation@univie.ac.at
http://www.univie.ac.at/qs/*

An:
ao. Univ.-Prof. Mag. Dr. Baxa
persönlich/vertraulich

Auswertungsbericht Lehrveranstaltungsevaluation an die Lehrenden

Sehr geehrter Herr ao. Univ.-Prof. Mag. Dr. Baxa,

Als Anlage erhalten Sie die Ergebnisse der automatisierten Auswertung der Lehrveranstaltungsevaluation WS12/13 zur Veranstaltung Algebraische Strukturen (12W-25-250026-01)

mit dem Fragebogen vom Typ 025-1-V3:

Im ersten Teil wird das Antwortverhalten der Studierenden detailliert dargestellt.
Im zweiten Teil des Auswertungsberichts werden die Mittelwerte aller einzelnen Fragen aufgelistet.
Der dritte Teil beinhaltet die Antworten zu den offenen Fragen.

Sie können Ihre Ergebnisse auch laufend unter <http://evasys.euc.univie.ac.at/evasys/> einsehen. Der Nutzernamen und das

Kennwort wurden Ihnen bereits mit gesonderter Mail zugesandt. Wir bitten Sie Ihre Stellungnahme zu den Ergebnissen in

das Notizfeld hinter dem Lehrveranstaltungstitel ebenfalls dort einzutragen.

Vergleichszahlen werden für das Wintersemester im April und für das Sommersemester im September auf der Homepage der

Besonderen Einrichtung für Qualitätssicherung <http://www.qs.univie.ac.at/> zur Verfügung stehen.

Wir hoffen, die Ergebnisse stellen für Sie ein hilfreiches und konstruktives Feedback zur kontinuierlichen Weiterentwicklung Ihrer Lehrveranstaltung dar.

Bei Rückfragen steht Ihnen die Besondere Einrichtung für Qualitätssicherung gerne zur Verfügung (Tel.: 4277-18001 email: evaluation@univie.ac.at).

Mit freundlichen Grüßen

Lukas Mitterauer



ao. Univ.-Prof. Mag. Dr. Christoph Baxa

Algebraische Strukturen (12W-25-250026-01)
Erfasste Fragebögen = 23

Auswertungsteil der geschlossenen Fragen

Legende

Fragestext

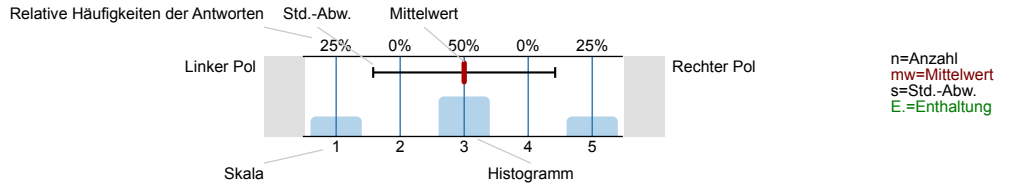

1. Universitätseinheitlicher Teil

1.1) Geschlecht:



1.2) Die Inhalte der Lehrveranstaltung finde ich sehr interessant.

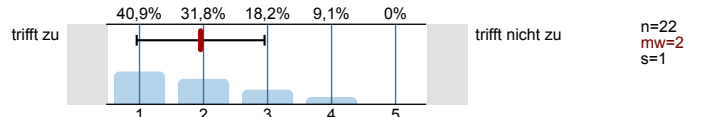

1.3) Die Lehrveranstaltung leistet für mich einen wichtigen Beitrag zur Erreichung der Studienziele.

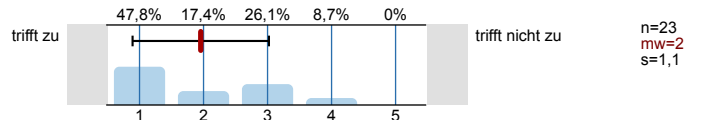

1.4) Die/Den LehrveranstaltungsleiterIn empfinde ich als sehr motivierend.

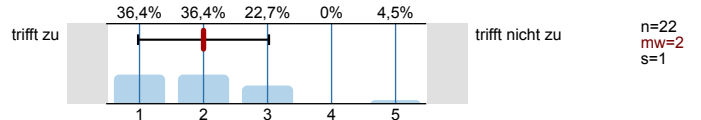

1.5) Gesamt gesehen halte ich die Lehrveranstaltung für

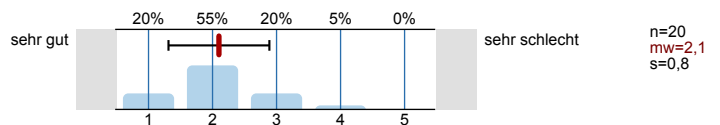

2. Studienspezifischer Fragenteil

2.1) Welches Mathematikstudium betreiben Sie?

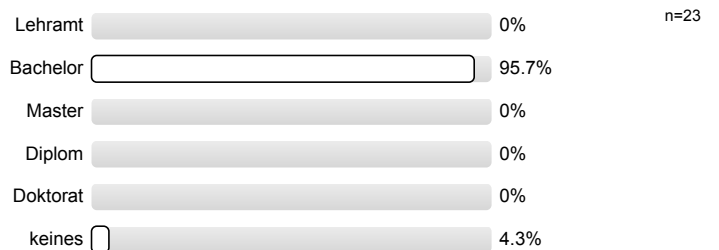

2.2) Semester in dieser Studienrichtung

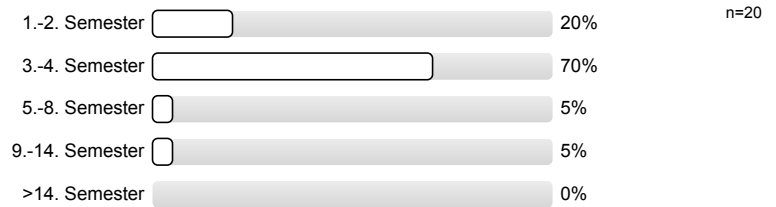

2.3) Für welche andere Studienrichtung (außer anderes Fach im Lehramt) sind Sie inskribiert?

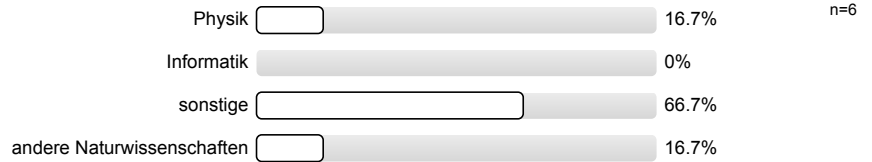

2.4) Waren Sie in diesem Semester berufstätig?



3. Die / Der LehrveranstaltungsleiterIn

3.1) spricht verständlich und anregend

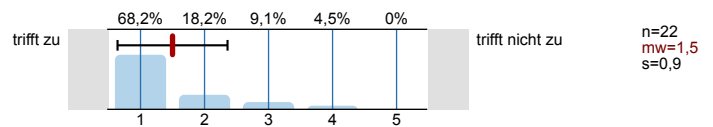

3.2) kann Kompliziertes gut erklären

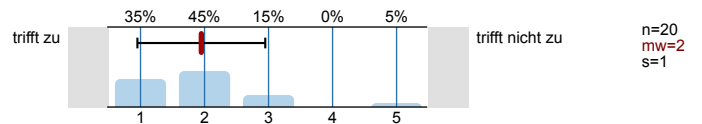

3.3) wirkt gut vorbereitet

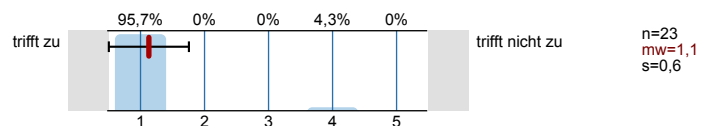

3.4) ist engagiert und versucht Begeisterung zu vermitteln

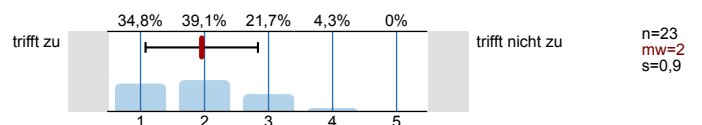

3.5) ist im Umgang mit Studierenden fair und korrekt

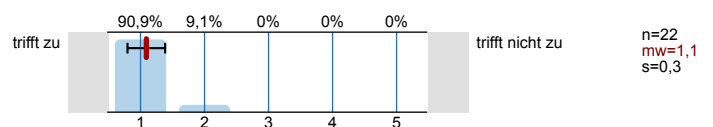

3.6) stellt ein Klima her, in dem Fragen sinnvoll gestellt werden können

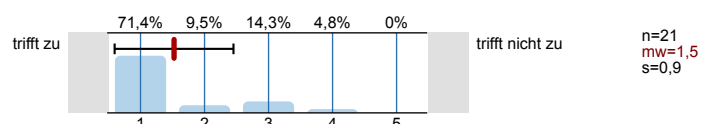

3.7) beantwortet Fragen ausreichend und verständlich

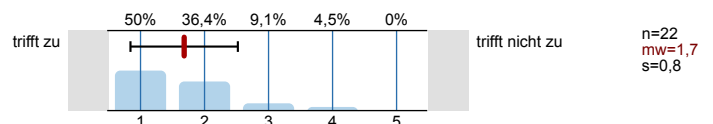

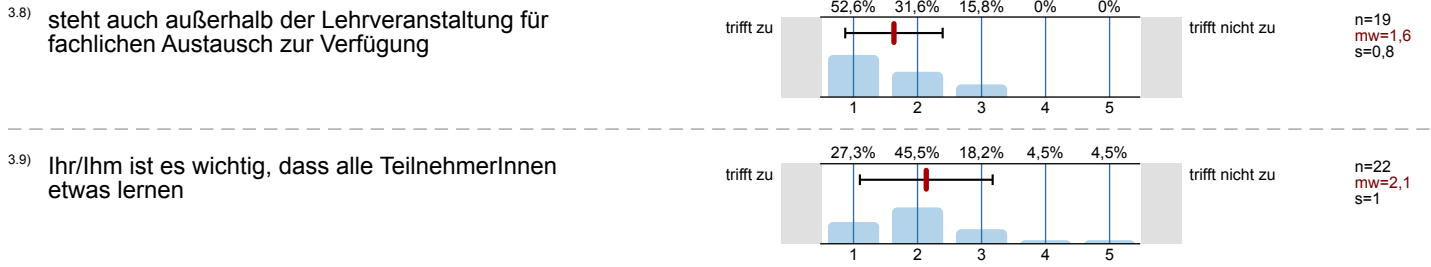

4. Fragen zur Lehrveranstaltung

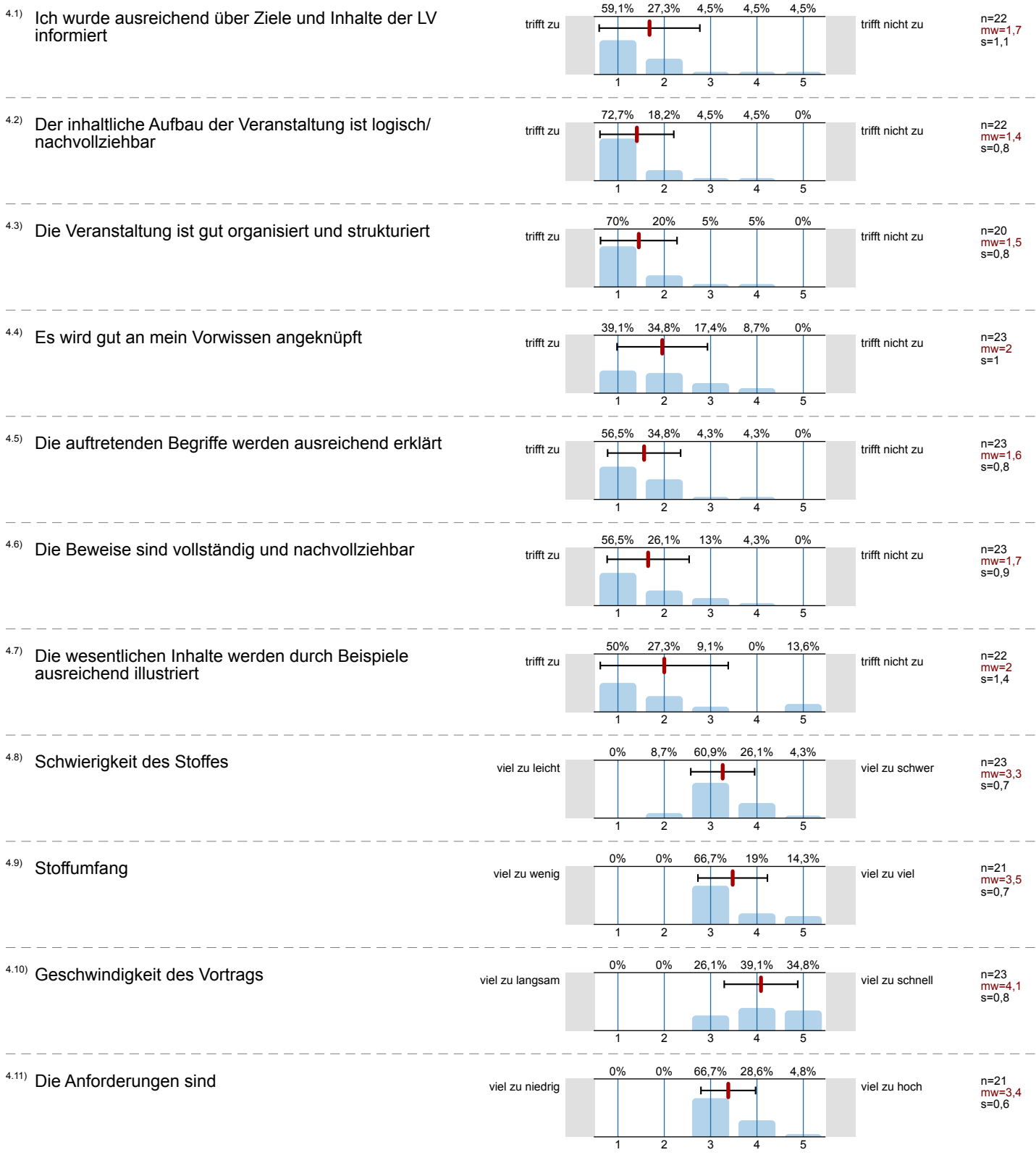

Profillinie

Teilbereich: SPL025 - Mathematik
 Name der/des Lehrenden: ao. Univ.-Prof. Mag. Dr. Christoph Baxa
 Titel der Lehrveranstaltung: Algebraische Strukturen
 (Name der Umfrage)

Verwendete Werte in der Profillinie: Mittelwert

1. Universitätseinheitlicher Teil

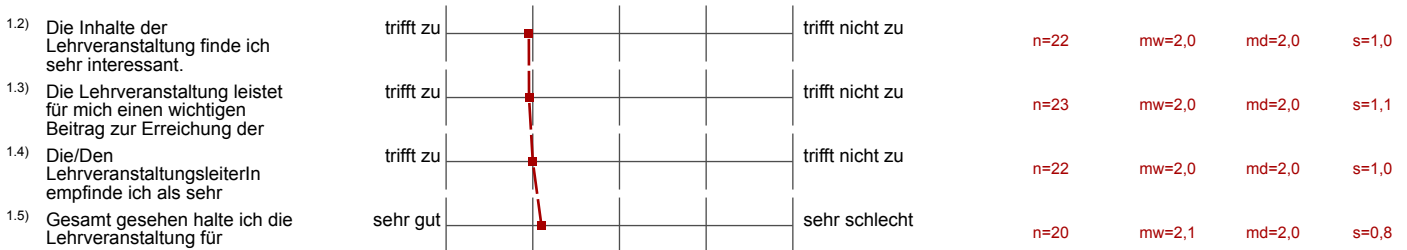

3. Die / Der LehrveranstaltungsleiterIn

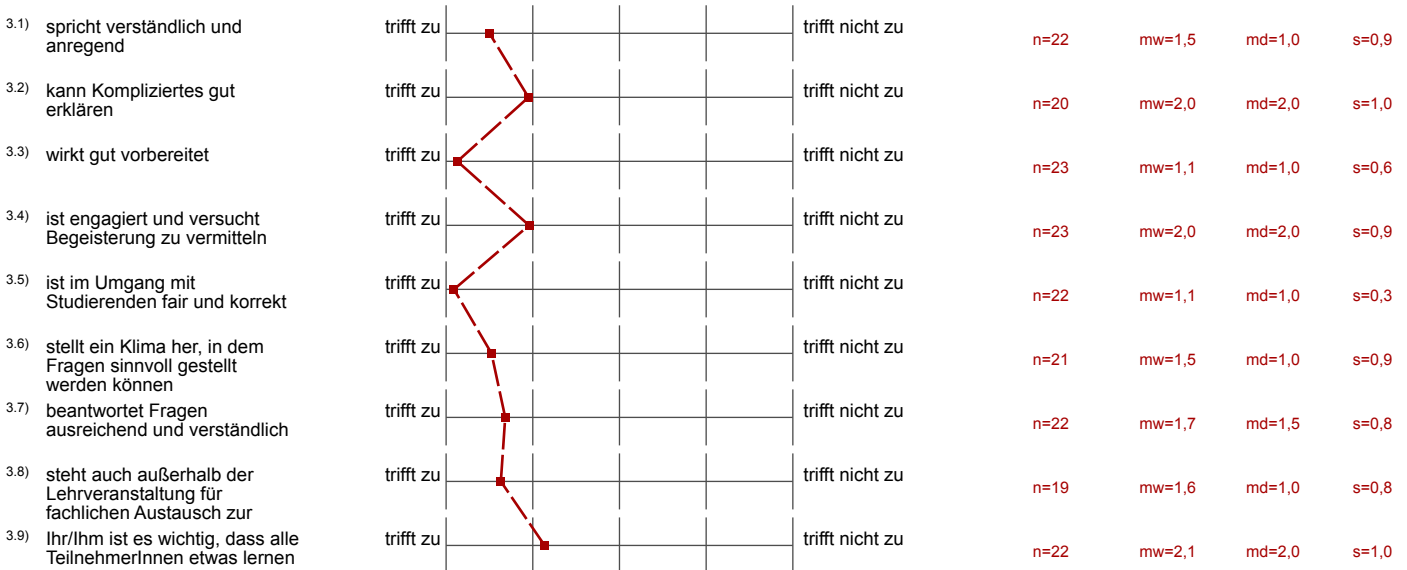

4. Fragen zur Lehrveranstaltung

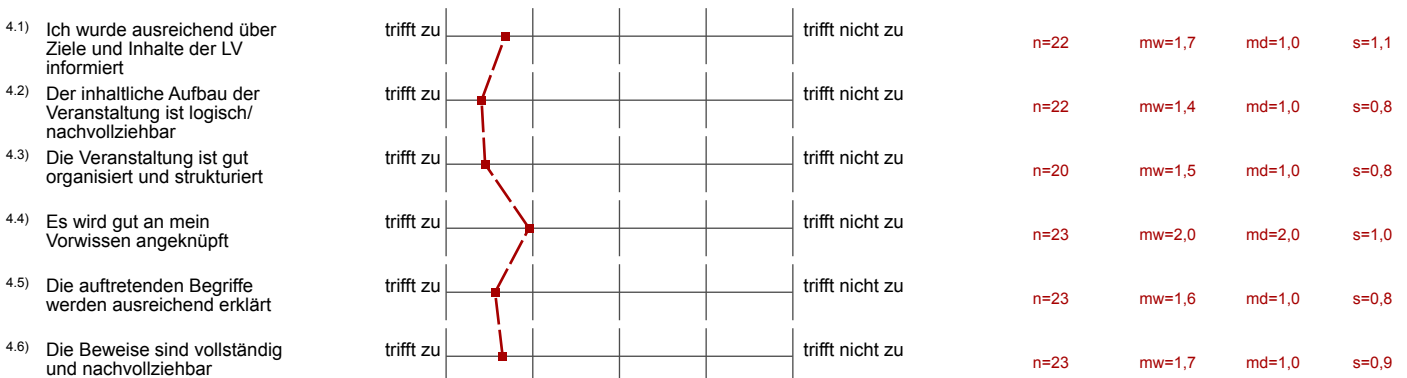

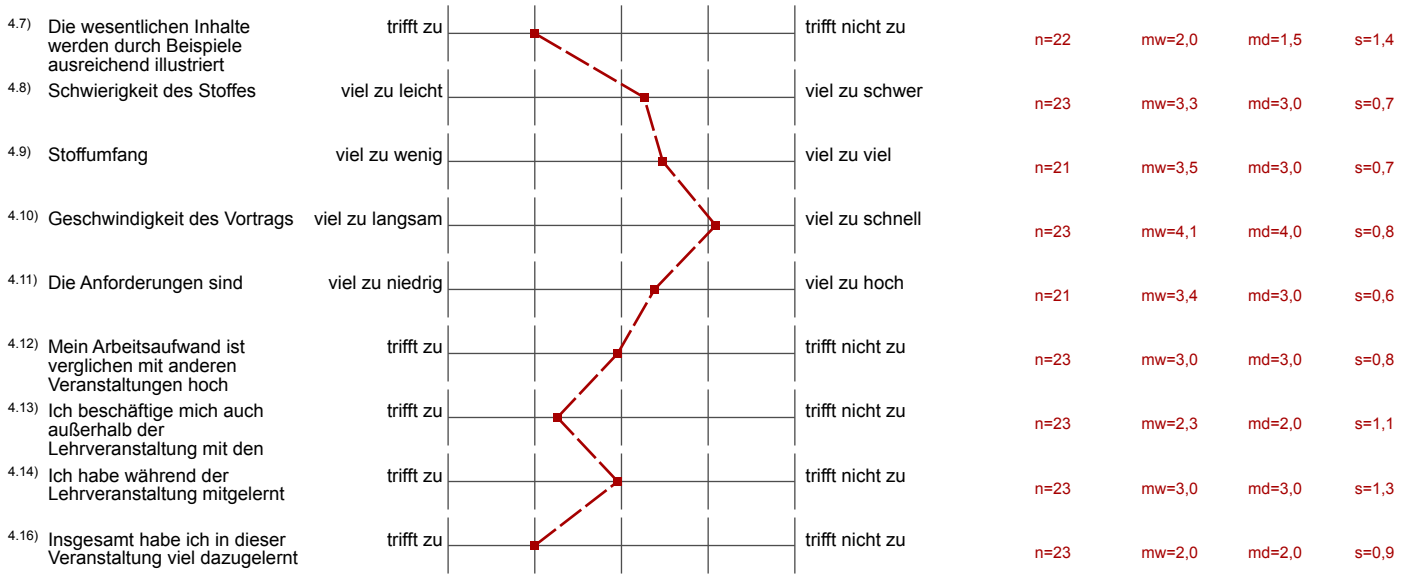

Auswertungsteil der offenen Fragen

5. Offene Fragen

5.1) Was war besonders gut an der Lehrveranstaltung?

gute Struktur!
Übungen

der Aufbau der Vorlesung

sehr strukturiert & vollständig (in dem was alles, was verwendet wird,
und vorher ausreichend definiert, etc)

Gut strukturiert, Übungen zur Lehrveranst.
waren gut und haben immer zur VO
gepasst

gut strukturiert u. vorbereitet

gutes Klima, verständlich.

klar strukturiert, ausführliche Beweise

Definitionen, Beweise

Der Vortragende

Die Beweise sind gut geschrieben mit Verweisen auf andere Lemmata falls diese verwendet werden

^{5.2)} Was war besonders schlecht an der Lehrveranstaltung? - Verbesserungsmöglichkeiten

schreibt viel zu schnell, komme nicht immer mit beim Mitschreiben.

das Tempo des Vortragenden war viel zu schnell (!!!)
Rein Skriptum

Das es keine Skriptum gibt!!!

Viel zu schneller Vortrag; man kommt fast gar nicht mit, mitzuschreiben!

Ein vom Vortragenden selbst geführtes Skriptum wäre von Vorteil, etwas langsamer schreiben,

Vortragstempo manchmal zu schnell

- zu schnell; man kommt mit dem Denken nicht mit da man mit dem Aufschreiben beschäftigt ist

mehr Beispiele ~~wären~~ wären teilweise hilfreich

durchwathern, trockene Präsentation

Die Schreibgeschwindigkeit des Vortragenden ist Weltrekordverdächtig.