

Lukas Mitterauer

Besondere Einrichtung für Qualitätssicherung



universität
wien

*Maria-Theresien-Straße 3
A-1090 Wien*

*T+43-1-4277-180 01
F+43-1-4277-9 180
evaluation@univie.ac.at
<http://www.univie.ac.at/qs/>*



Auswertungsteil der geschlossenen Fragen

Legende
Frage text

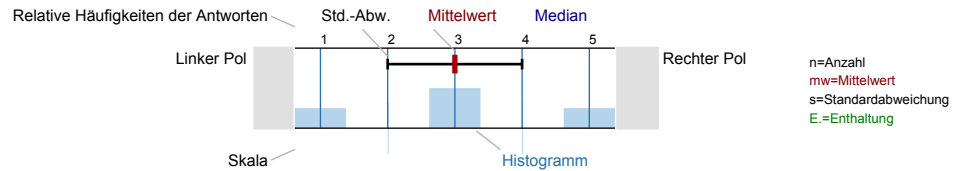

Universitätseinheitlicher Fragenteil

1.1) Geschlecht

n=8

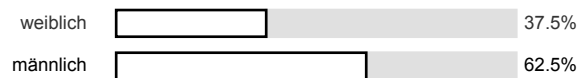

1.2) Grund des Lehrveranstaltungsbesuchs (Mehrfachantworten möglich)

n=8

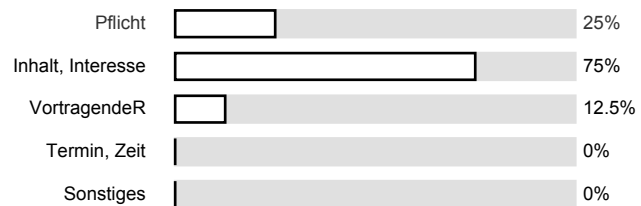

1.3) Gesamt gesehen halte ich die Lehrveranstaltung für

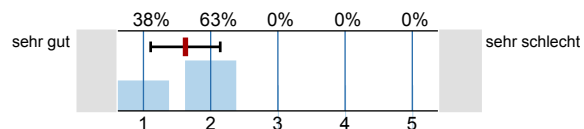

n=8
mw=1.6
s=0.5

1.4) Verglichen mit anderen Lehrveranstaltungen dieser Studienrichtung halte ich die Lehrveranstaltung für

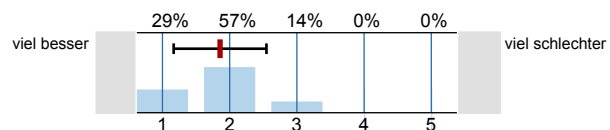

n=7
mw=1.9
s=0.7

Studienspezifischer Fragenteil

2.1) Semester in dieser Studienrichtung

n=8

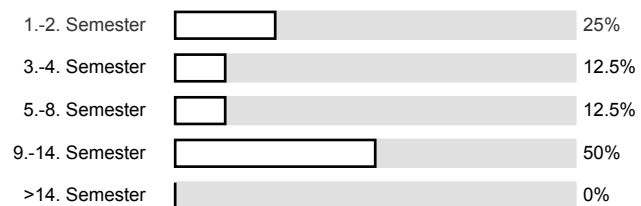

Der / die LehrveranstaltungsleiterInnen / GruppenleiterInnen

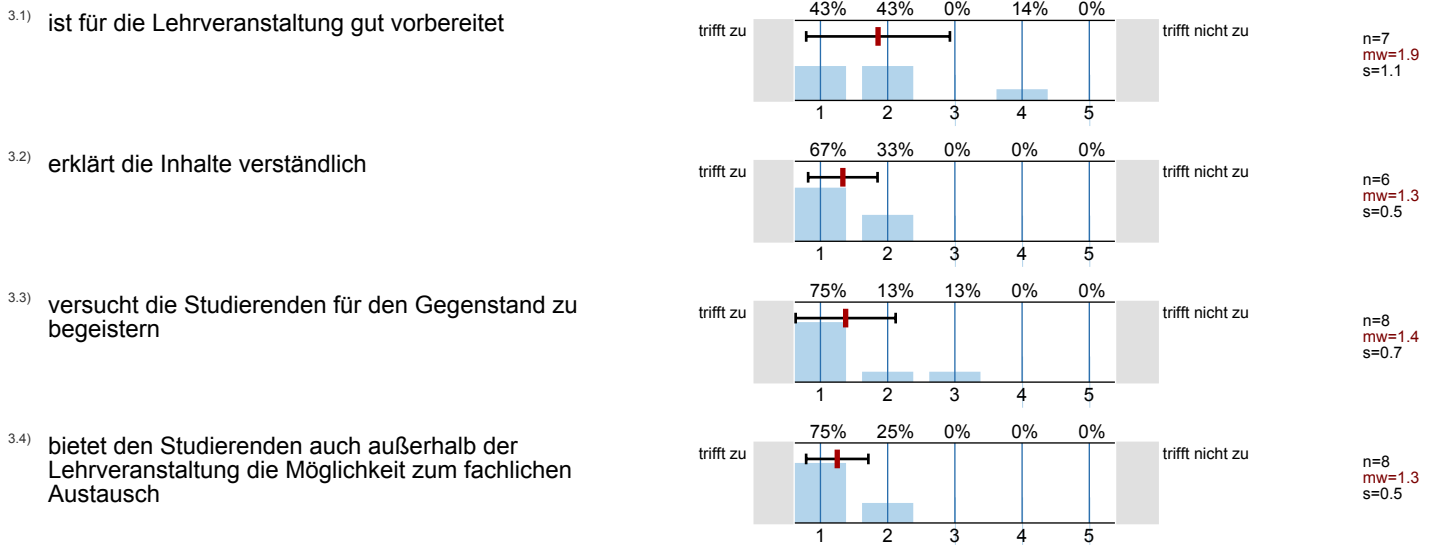

Fragen zur Lehrveranstaltung

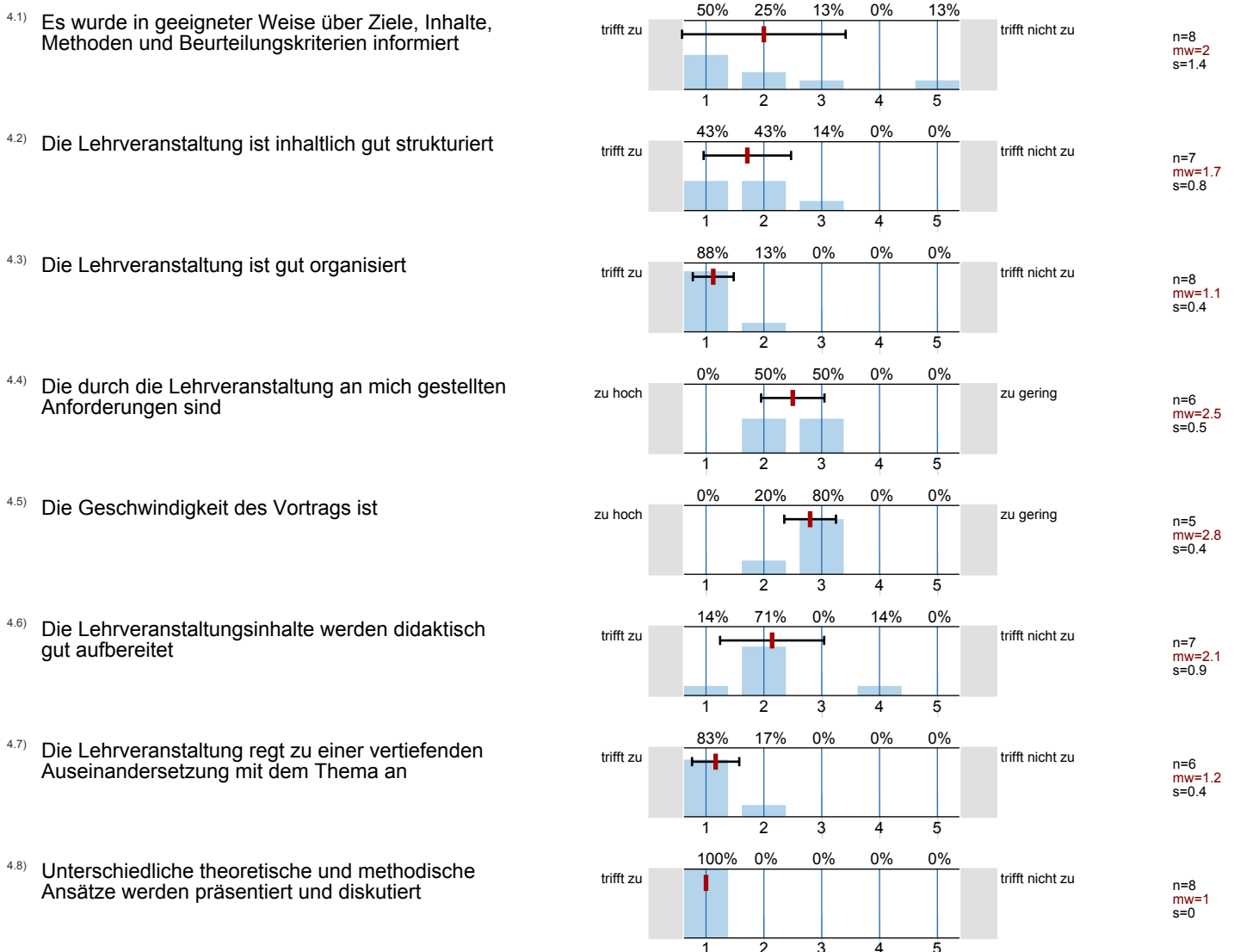

4.9) Auf Fragen und Beiträge der Studierenden wird entsprechend eingegangen

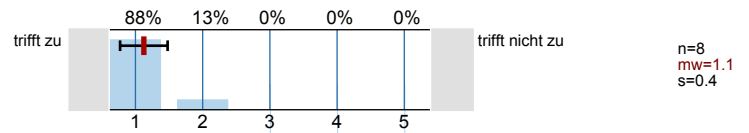

4.10) Die Quellenangaben und Literaturempfehlungen ermöglichen eine selbständige Vertiefung in das Thema

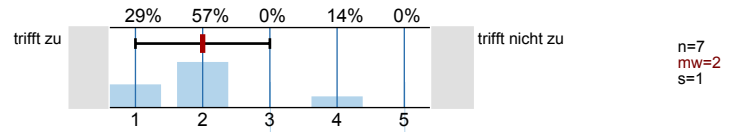

4.11) Die Relevanz der behandelten Themen im Fachgebiet wurde vermittelt

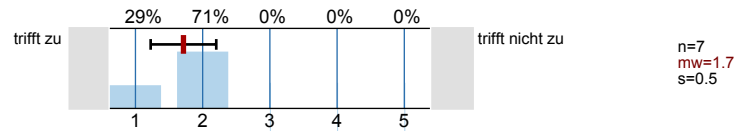

4.12) Die Bedeutung der Lehrveranstaltung zur Erreichung der Studienziele wurde besprochen

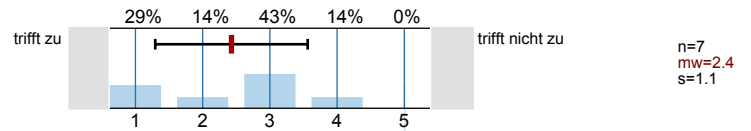

4.13) Der Nutzen der Lehrveranstaltung für eine spätere Berufstätigkeit ist erkennbar

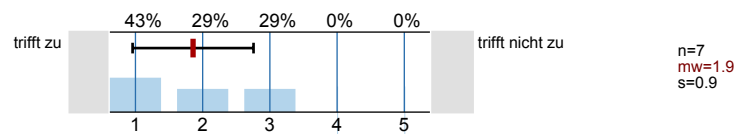

Profillinie

Teilbereich: **SPL025 - Mathematik**
 Name der/des Lehrenden: **Ao. Univ.-Prof. Mag. Mag. Dr. Michael Kunzinger**
 Titel der Lehrveranstaltung: **Seminar (Analysis) Verallgemeinerte Funktionen**
 (Name der Umfrage)

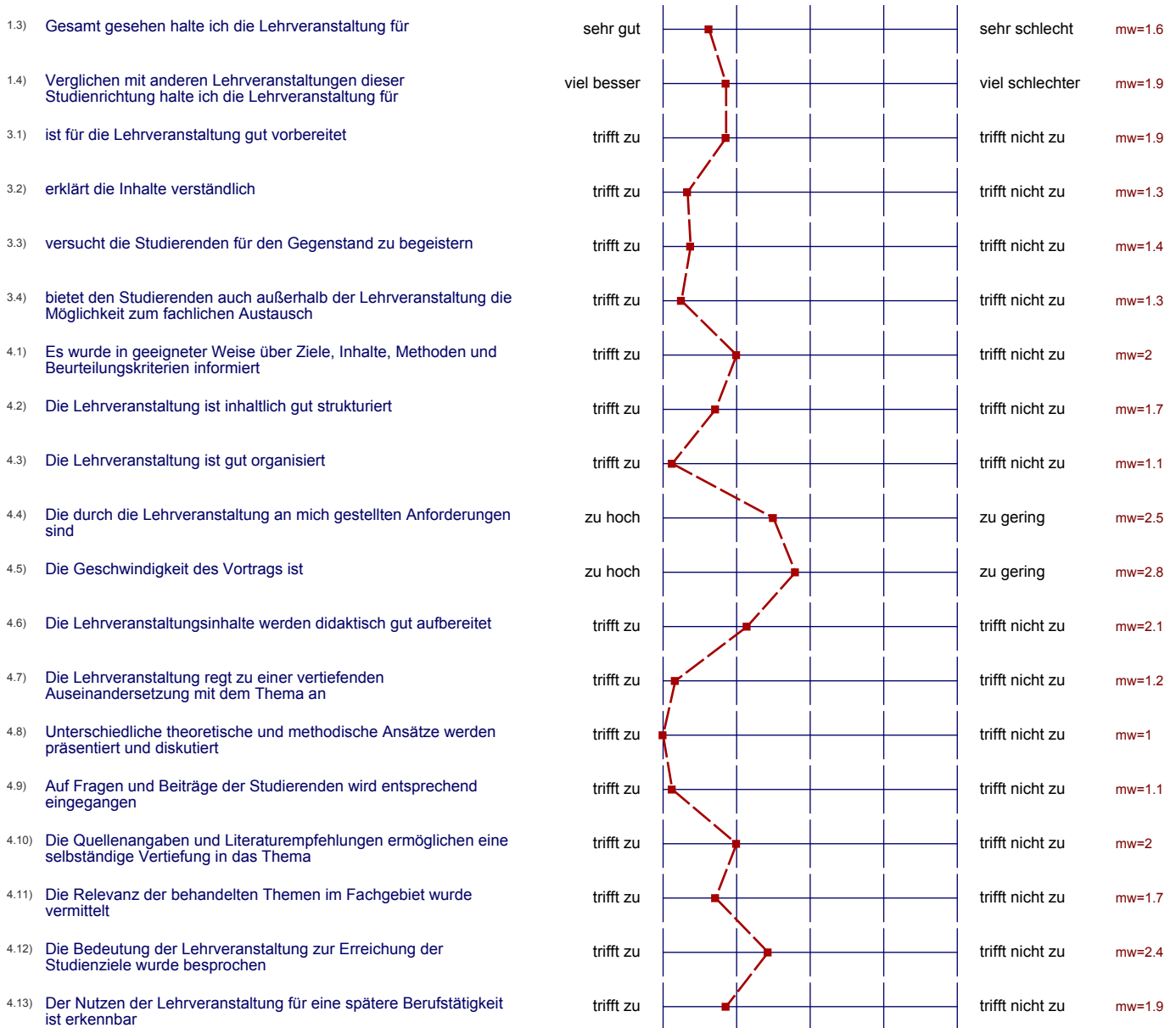

Auswertungsteil der offenen Fragen

Offene Frage

5.1) Anmerkungen zur Lehrveranstaltung und Lehrveranstaltungsleitung