

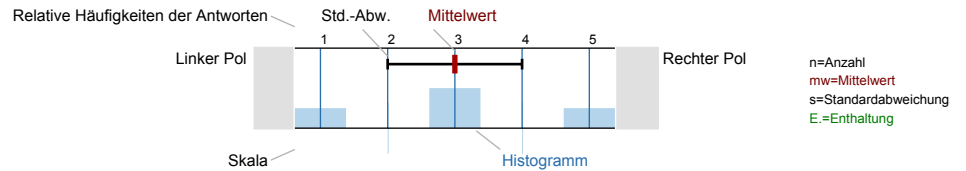

Auswertungsteil der geschlossenen Fragen

Legende
Frage text



Universitätseinheitlicher Frageteil

1.1) Geschlecht

n=22

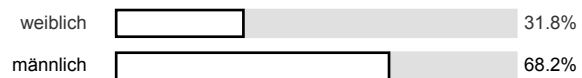

1.2) Grund des Lehrveranstaltungsbesuchs (Mehrfachantworten möglich)

n=24

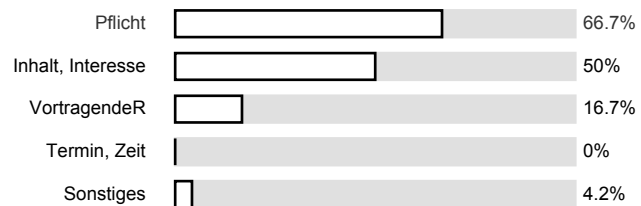

1.3) Gesamt gesehen halte ich die Lehrveranstaltung für

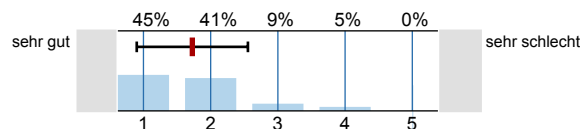

n=22
mw=1.7
s=0.8

1.4) Verglichen mit anderen Lehrveranstaltungen dieser Studienrichtung halte ich die Lehrveranstaltung für

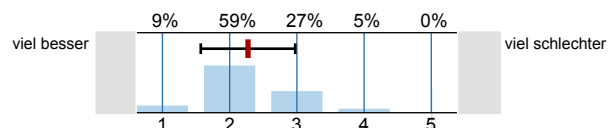

n=22
mw=2.3
s=0.7

Studienspezifischer Fragenteil

2.1) Welches Mathematikstudium betreiben Sie?

n=22

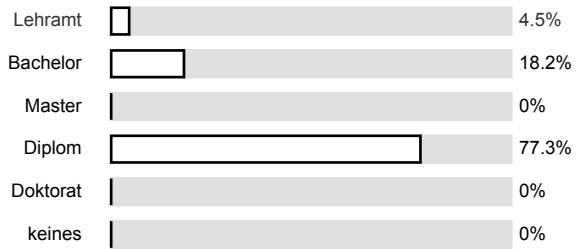

2.2) Semester in dieser Studienrichtung

n=22

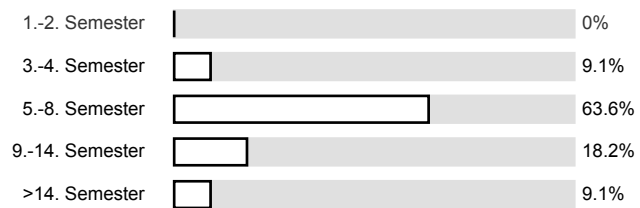

2.3) Für welche andere Studienrichtung (außer anderes Fach im Lehramt) sind Sie inskribiert?

n=10

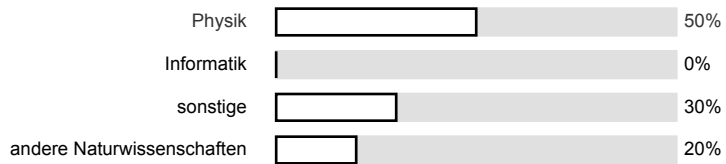

2.4) Waren Sie in diesem Semester berufstätig?

n=20

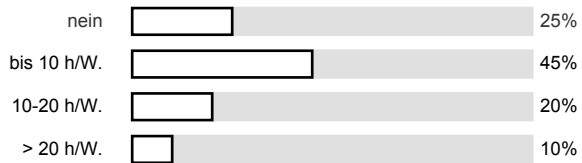

Der / die LehrveranstaltungsleiterIn

3.1) spricht verständlich und anregend

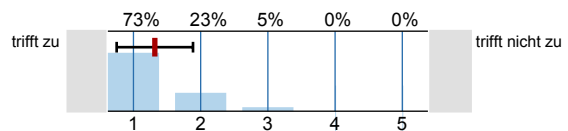

n=22
mw=1.3
s=0.6

3.2) kann Kompliziertes gut erklären

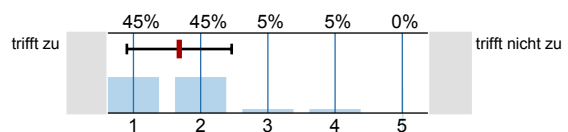

n=22
mw=1.7
s=0.8

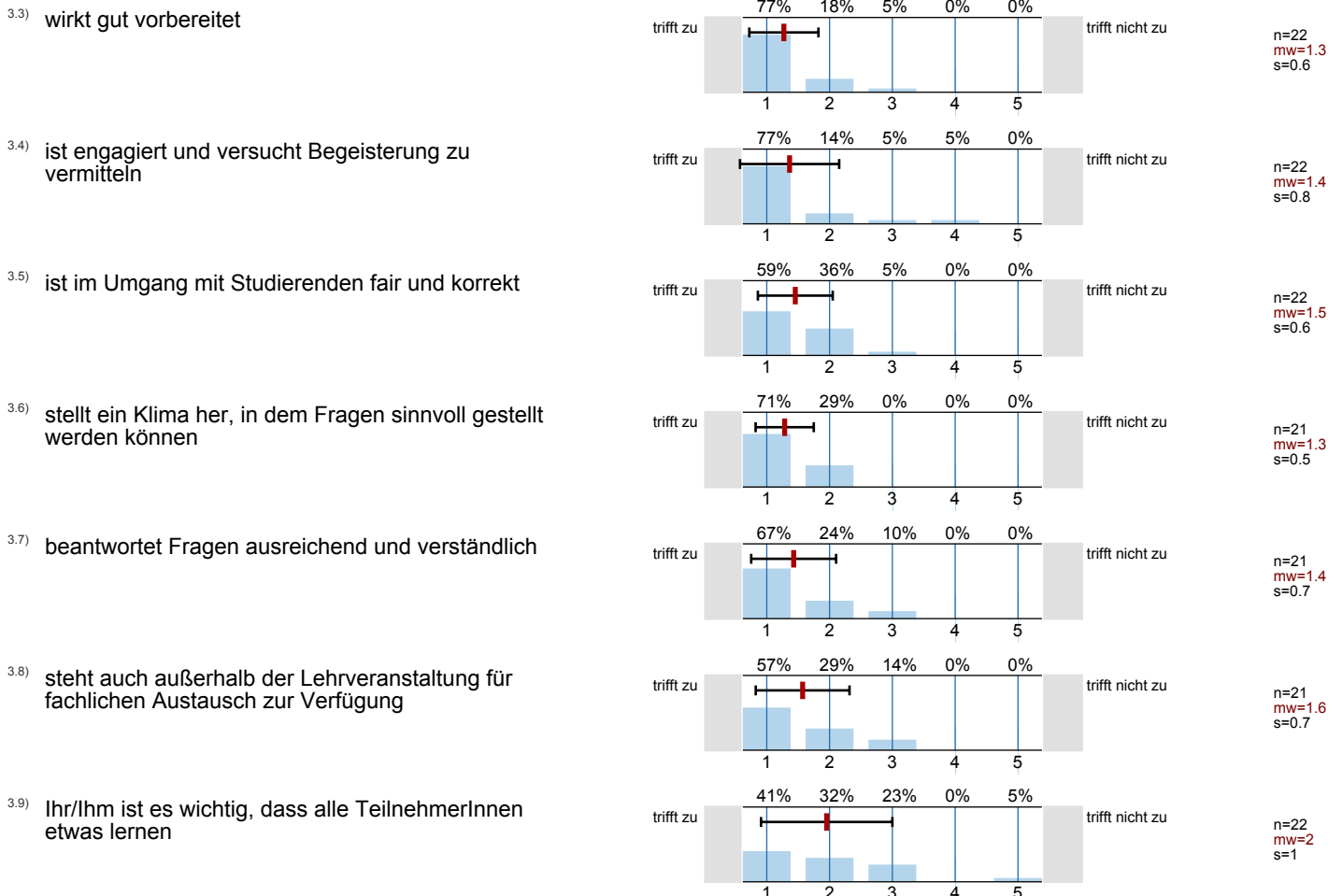

Fragen zur Lehrveranstaltung

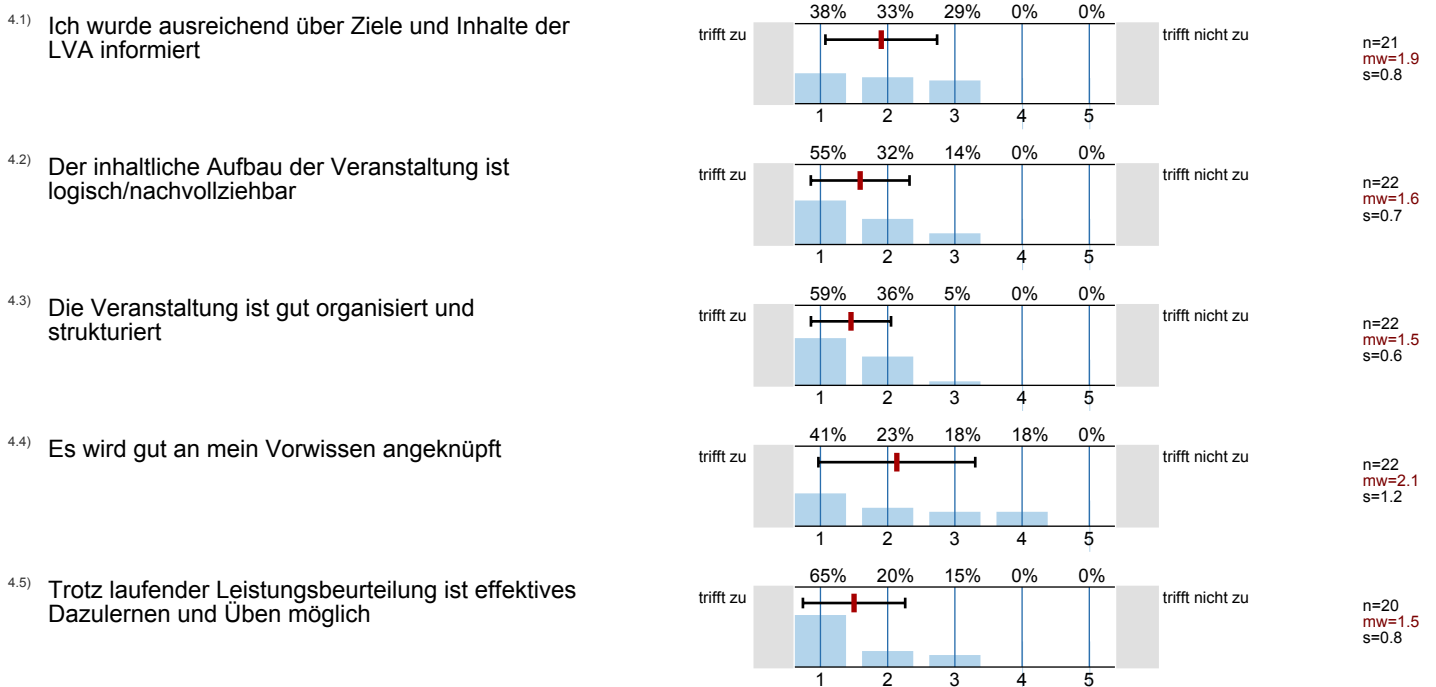

4.6) Die/der Lehrende gibt auf Beiträge der Teilnehmer hilfreiches Feedback

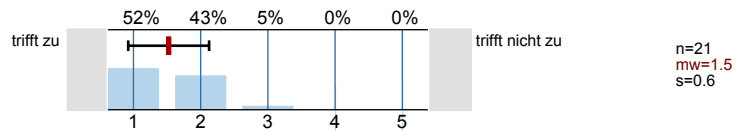

4.7) Fehler der Studierenden werden konstruktiv zum Weiterlernen genutzt

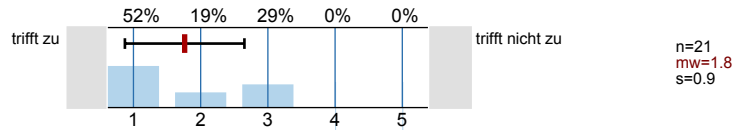

4.8) Ich lerne viel aus den Beiträgen der anderen Studierenden

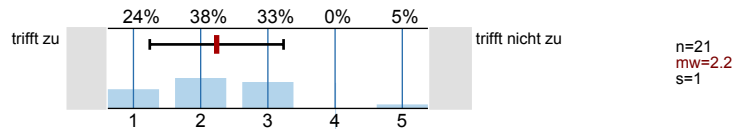

4.9) In der Lehrveranstaltung herrscht eine Konkurrenzsituation unter den Studierenden

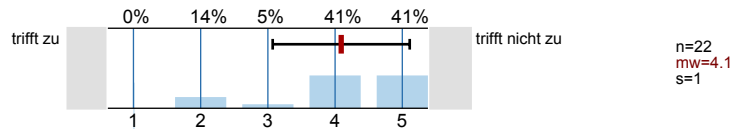

4.10) Die Zusammenarbeit unter den TeilnehmerInnen wird gefördert

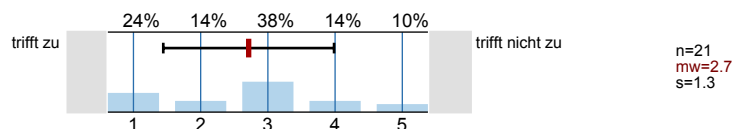

4.11) Schwierigkeit des Stoffes

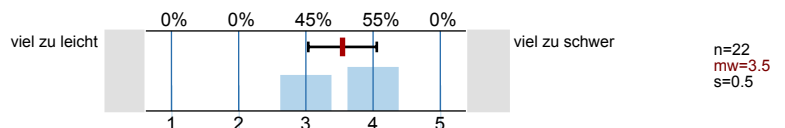

4.12) Die Anforderungen sind

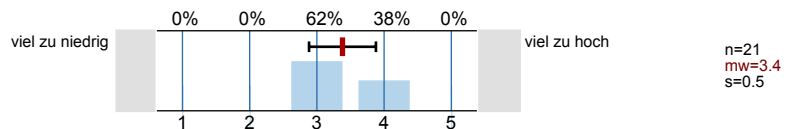

4.13) Mein Arbeitsaufwand ist verglichen mit anderen Veranstaltungen hoch

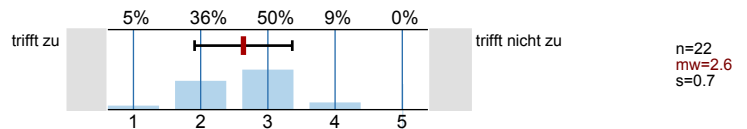

4.14) Ich beschäftige mich auch außerhalb der Lehrveranstaltung mit den Inhalten

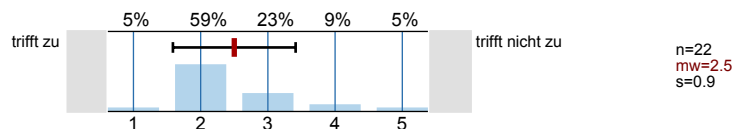

4.15) Ich habe während der Lehrveranstaltung mitgelernt

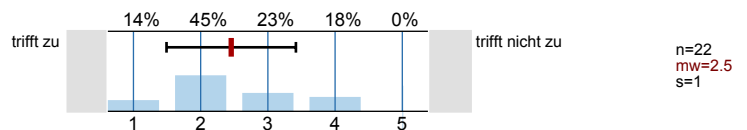

4.16) Ich bin ab einem bestimmten Zeitpunkt nicht mehr mitgekommen

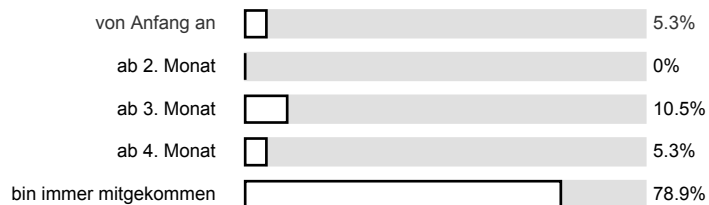

4.17) Insgesamt habe ich in dieser Veranstaltung viel dazu gelernt

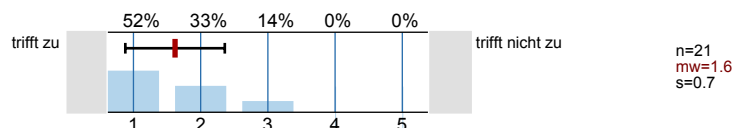

4.18) Das Arbeitsklima in der Veranstaltung war gut

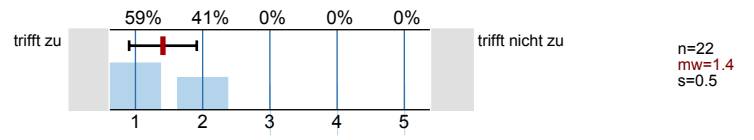

Profillinie

Teilbereich: SPL025 - Mathematik
 Name der/des Lehrenden: Ao. Univ.-Prof. Mag. Mag. Dr. Michael Kunzinger
 Titel der Lehrveranstaltung: Übungen zu "Partielle Differentialgleichungen"
 (Name der Umfrage)



- 4.14) Ich beschäftige mich auch außerhalb der Lehrveranstaltung mit den Inhalten
- 4.15) Ich habe während der Lehrveranstaltung mitgelernt
- 4.17) Insgesamt habe ich in dieser Veranstaltung viel dazu gelernt
- 4.18) Das Arbeitsklima in der Veranstaltung war gut

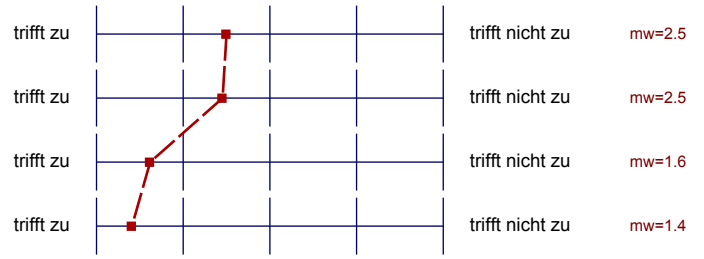

Auswertungsteil der offenen Fragen

Offene Frage

5.1) Was war besonders gut an der Lehrveranstaltung

Vorträge auf Englisch

Das sie auf Englisch abgehalten wurde!

keine Tests!

nett,

Dass sie in Englisch gehalten wurde.

Seminar auf Englisch abhalten.

über die Präsentationen auf Englisch, Fragen konnten
angenehm gestellt werden, Anleitungen zu Beweisen ...

KUNZINGER KENNT SICH SEHR GUT AUS UND KANN
GUT ERKLÄREN.

VORTRAGENDER SEHR KOMPETENT

Englisch, gute Erklärungen

Discussion der Fragen

5.2) Was war besonders schlecht an der Lehrveranstaltung? -- Verbesserungsmöglichkeiten

Wenn etwas das jemand nicht verstanden hat, erklärt wird,
hätte man das auf Deutsch machen können, zum Besseren Verständnis

unstrukturierter, ungenaues Tafelbild
unexakte Definitionen siehe Kommentar

etwas zu viele „Rechenbeispiele“

teilweise schwierig an die Tafel zu kommen.

~~HA~~

DER DRUCK, DREI TAFELBEORDNUNGEN ZU ABSOLVIEREN!

ZU viele Leute → 2 Gruppen

vielleicht versuchen mehr Beurteilungskriterien einzuführen
~ Aufgabe mit Mathematica, selbstständige Projekte,
Kurzref.