



Ao. Univ.-Prof. Mag. Dr. Christoph Baxa

Algebraische Zahlentheorie (11W-25-250060-01)

Erfasste Fragebögen = 16

Auswertungsteil der geschlossenen Fragen

Legende

Frage**text**

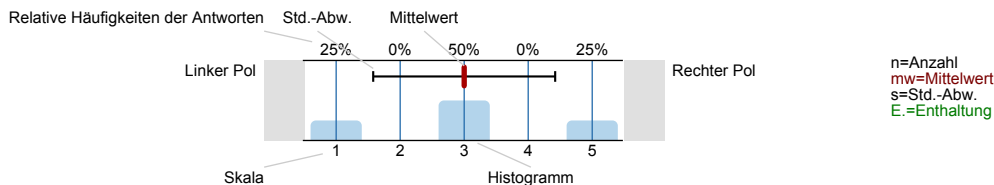

1. Universitätseinheitlicher Fragenteil

1.1) Geschlecht



1.2) Grund des Lehrveranstaltungsbesuchs (Mehrfachantworten möglich)

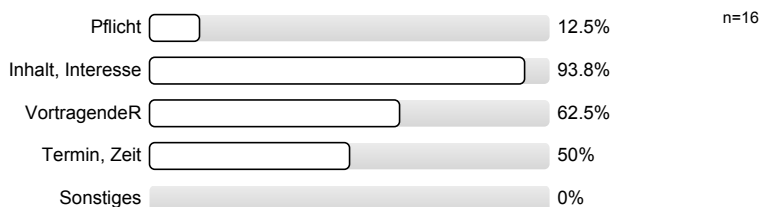

1.3) Gesamt gesehen halte ich die Lehrveranstaltung für

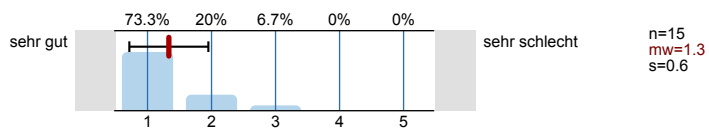

1.4) Verglichen mit anderen Lehrveranstaltungen dieser Studienrichtung halte ich die Lehrveranstaltung für

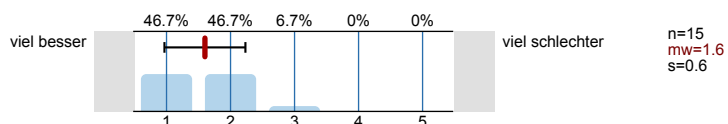

2. Studienspezifischer Fragenteil

2.1) Welches Mathematikstudium betreiben Sie?



2.2) Semester in dieser Studienrichtung



2.3) Für welche andere Studienrichtung (außer anderes Fach im Lehramt) sind Sie inskribiert?

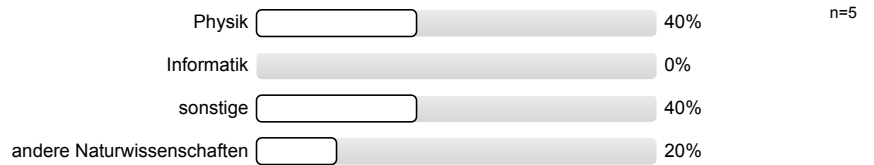

2.4) Waren Sie in diesem Semester berufstätig?

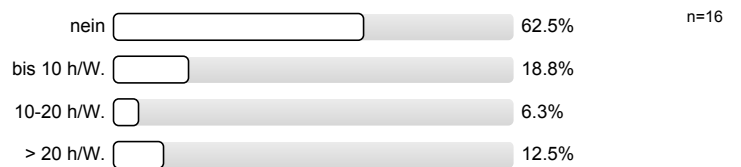

3. Der / die LehrveranstaltungsleiterIn

3.1) spricht verständlich und anregend

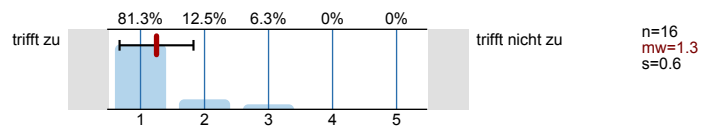

3.2) kann Kompliziertes gut erklären

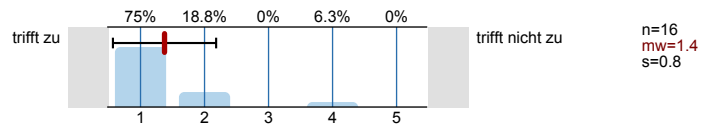

3.3) wirkt gut vorbereitet

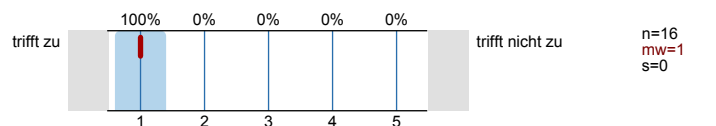

3.4) ist engagiert und versucht Begeisterung zu vermitteln

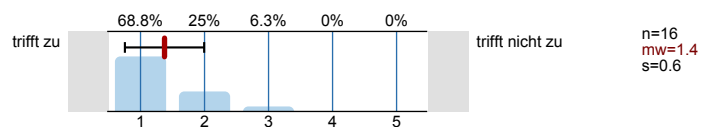

3.5) ist im Umgang mit Studierenden fair und korrekt

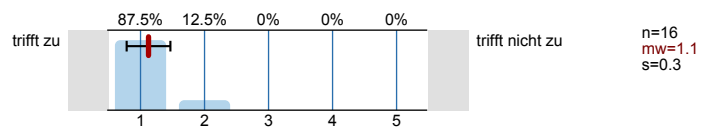

3.6) stellt ein Klima her, in dem Fragen sinnvoll gestellt werden können

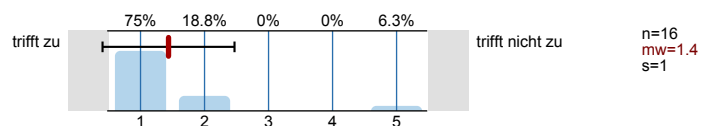

3.7) beantwortet Fragen ausreichend und verständlich

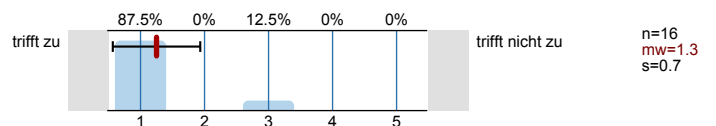

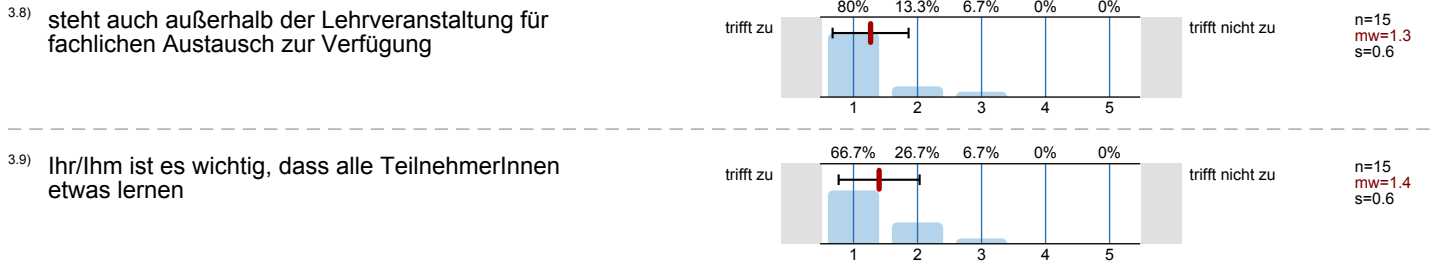

4. Fragen zur Lehrveranstaltung

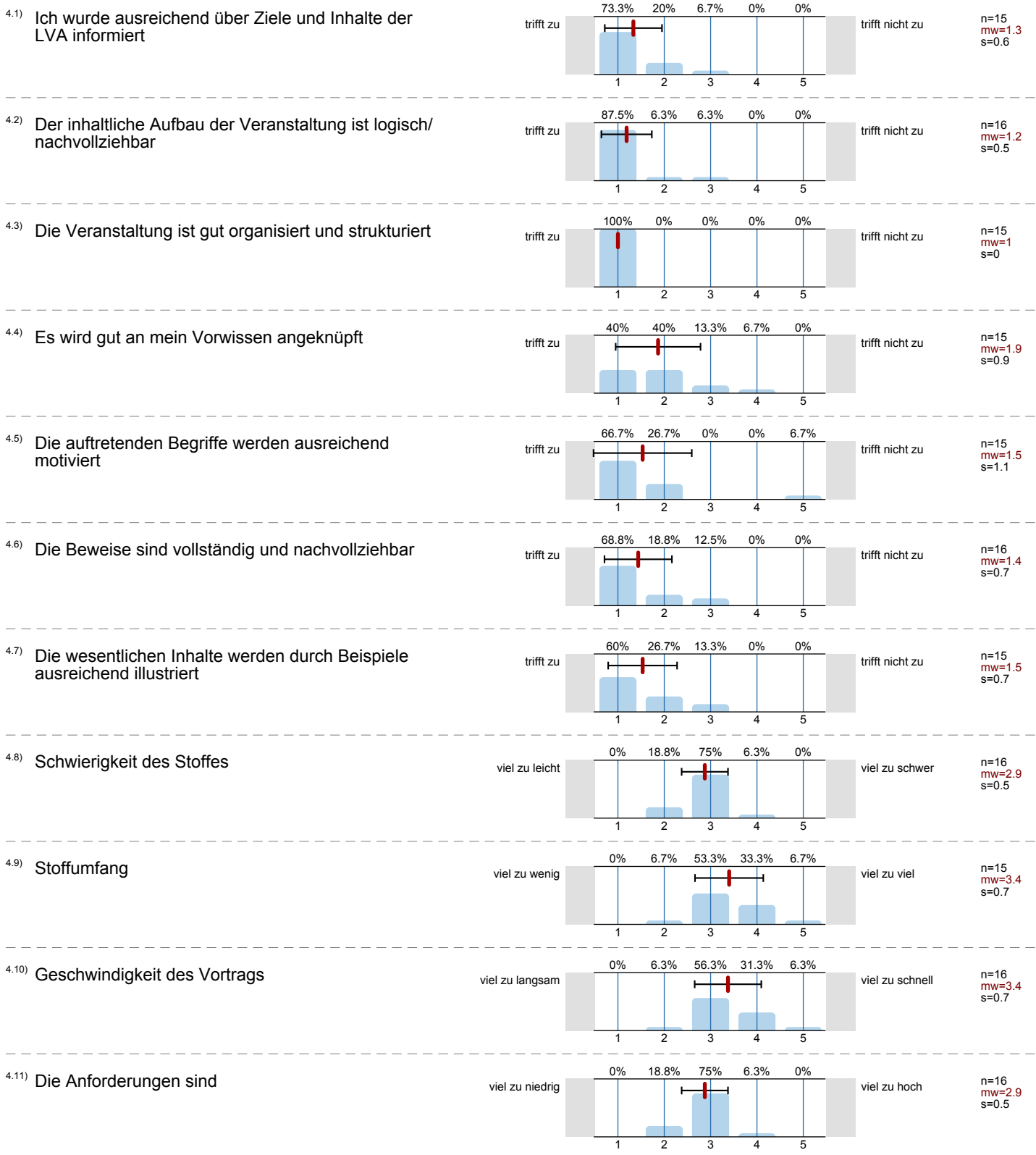

4.12) Mein Arbeitsaufwand ist verglichen mit anderen Veranstaltungen hoch

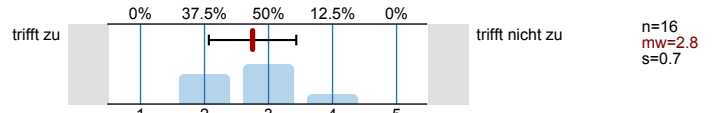

4.13) Ich beschäftige mich auch außerhalb der Lehrveranstaltung mit den Inhalten

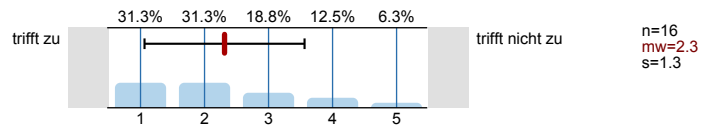

4.14) Ich habe während der Lehrveranstaltung mitgelernt

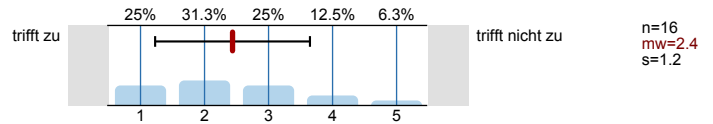

4.15) Ich bin ab einem bestimmten Zeitpunkt nicht mehr mitgekommen

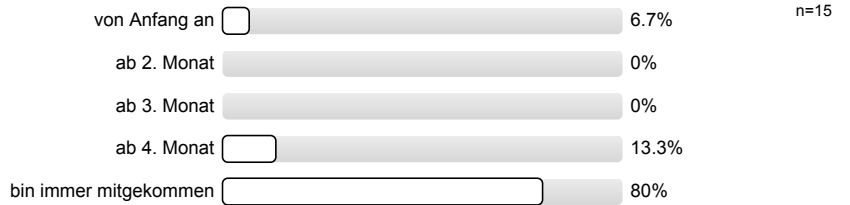

4.16) Insgesamt habe ich in dieser Veranstaltung viel dazu gelernt

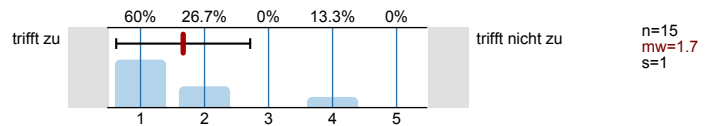

Profillinie

Teilbereich: **SPL025 - Mathematik**
 Name der/des Lehrenden: **Ao. Univ.-Prof. Mag. Dr. Christoph Baxa**
 Titel der Lehrveranstaltung: **Algebraische Zahlentheorie**
 (Name der Umfrage)

1. Universitätseinheitlicher Fragenteil

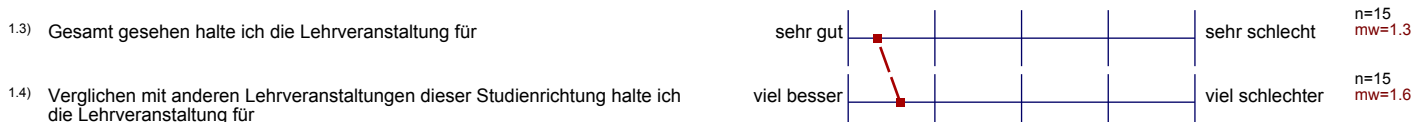

3. Der / die LehrveranstaltungsleiterIn

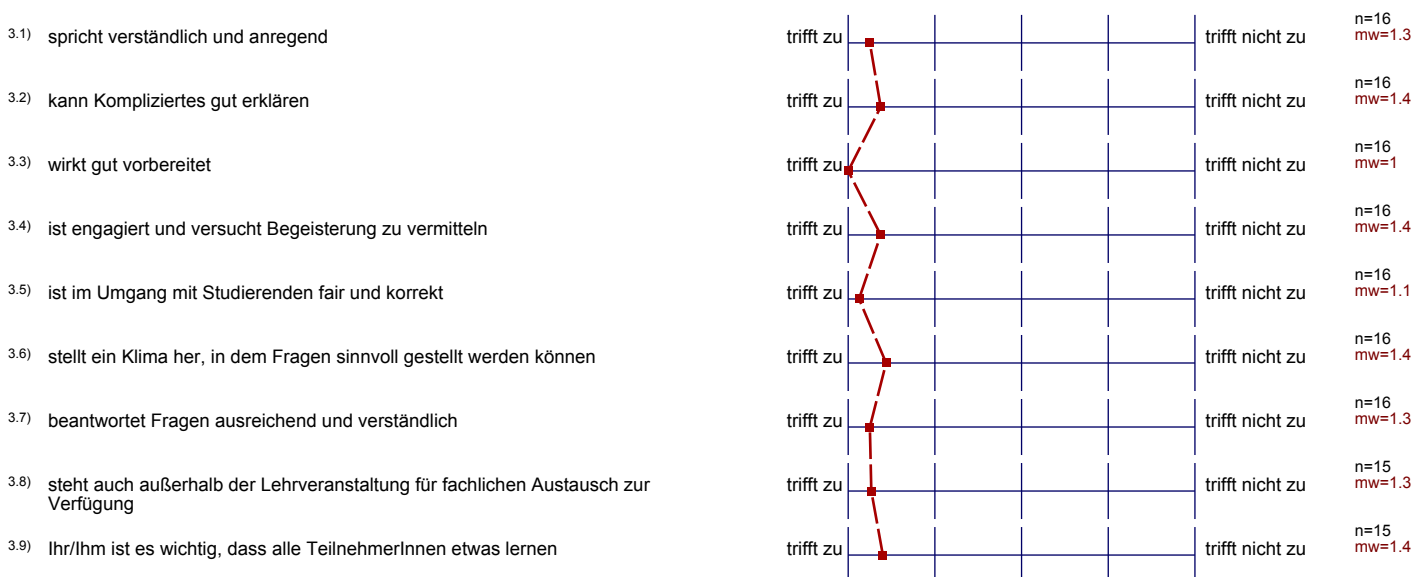

4. Fragen zur Lehrveranstaltung

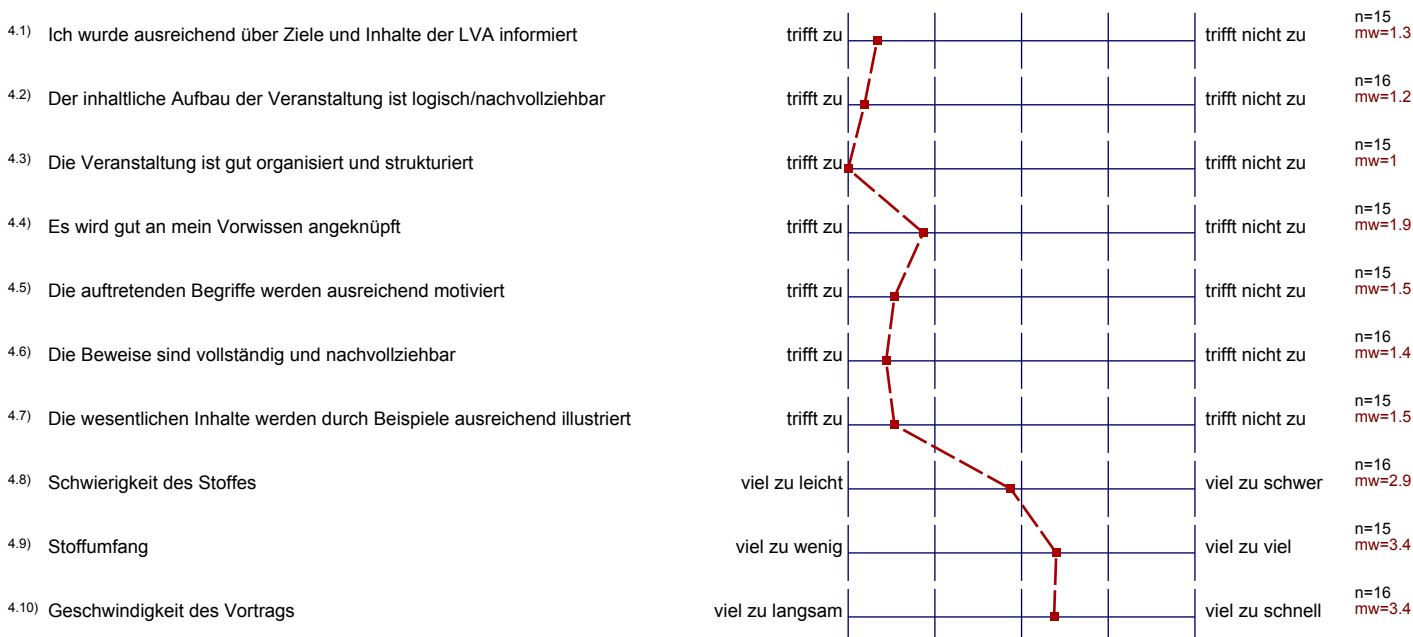



Auswertungsteil der offenen Fragen

5. Offene Frage

5.1) Was war besonders gut an der Lehrveranstaltung

Konkrete Bsp, Strukturierung

LV-Leiter hat tolles Tafelbild + Leistung

Sehr strukturiert und klar!

Der Inhalt, die Fülle, die „Geschichten“ zur Auflockerung

Inhaltliche Aufbau, Präsentation, Erweiterung

ausgew. Tempo, gutes Tafelbild, gut erklärt

5.2) Was war besonders schlecht an der Lehrveranstaltung? -- Verbesserungsmöglichkeiten

zu langsam (hatte aber Vorwissen)

bitte sehr leichte Folgerungen weglassen (das sollte jeder wissen + raubt Zeit für andere wichtige Dinge, wo dann die Zeit fehlt)

Manchmal war es zu schnell.

Das hohe Tempo, das ein Mitdenken während des Vortrages leider verunmöglicht

Geschwindigkeit des Vortrags einen Hauch zu lang.

Ein Skript wäre hilfreich - knifflige Beweise könnten so schneller abgehandelt werden und insgesamt mehr Stoff gemacht werden.