

Lukas Mitterauer

*Besondere Einrichtung für Qualitätssicherung*



universität  
wien

*Maria-Theresien-Straße 3  
A-1090 Wien*

*T+43-1-4277-180 01  
F+43-1-4277-9 180  
evaluation@univie.ac.at  
<http://www.univie.ac.at/qs/>*



**Ao. Univ.-Prof. Mag. Dr. Christoph Baxa**  
 Proseminar zu "Algebraische Zahlentheorie" (11W-25-250051-01)  
 Erfasste Fragebögen = 18

Auswertungsteil der geschlossenen Fragen

Legende

Frage**text**

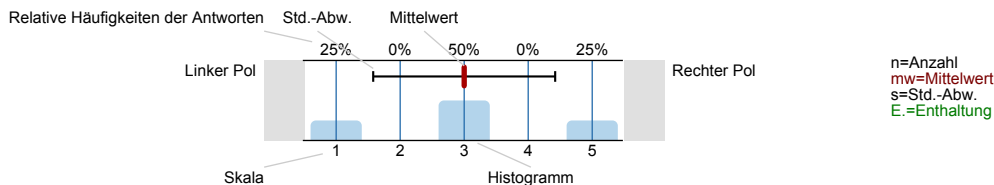

1. Universitätseinheitlicher Fragenteil

1.1) Geschlecht



1.2) Grund des Lehrveranstaltungsbesuchs (Mehrfachantworten möglich)

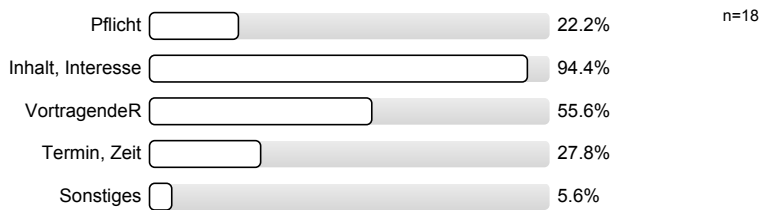

1.3) Gesamt gesehen halte ich die Lehrveranstaltung für

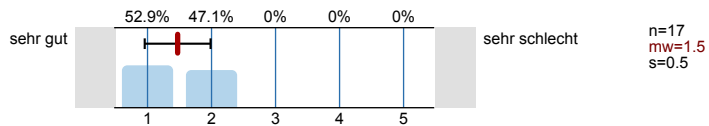

1.4) Verglichen mit anderen Lehrveranstaltungen dieser Studienrichtung halte ich die Lehrveranstaltung für

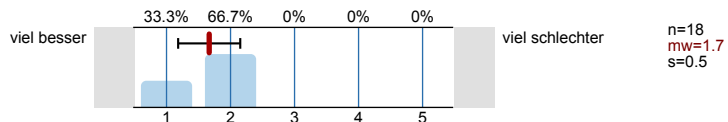

2. Studienspezifischer Fragenteil

2.1) Welches Mathematikstudium betreiben Sie?

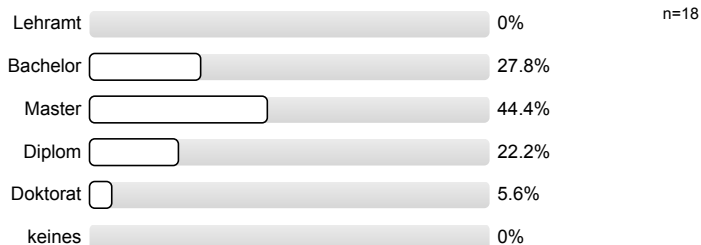

2.2) Semester in dieser Studienrichtung

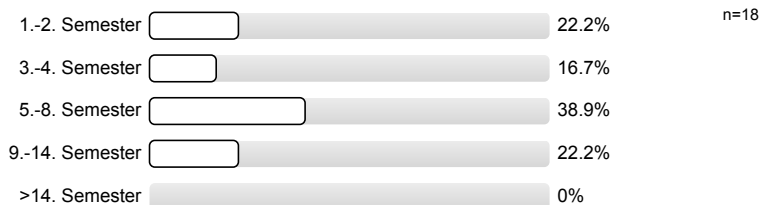

2.3) Für welche andere Studienrichtung (außer anderes Fach im Lehramt) sind Sie inskribiert?

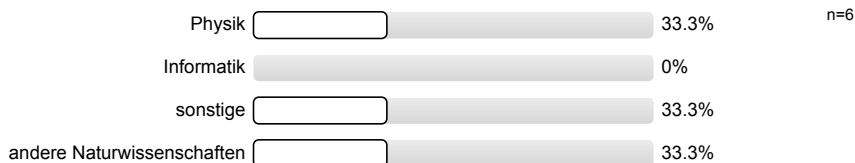

2.4) Waren Sie in diesem Semester berufstätig?

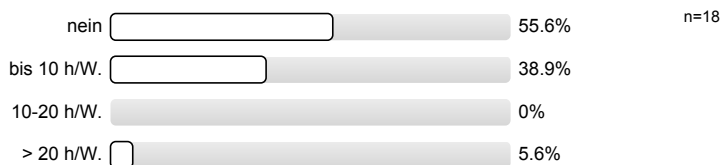

3. Der / die LehrveranstaltungsleiterIn

3.1) spricht verständlich und anregend

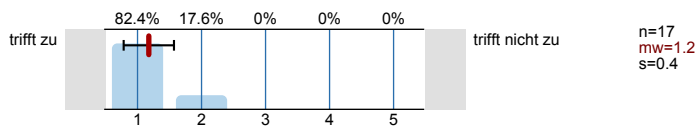

3.2) kann Kompliziertes gut erklären

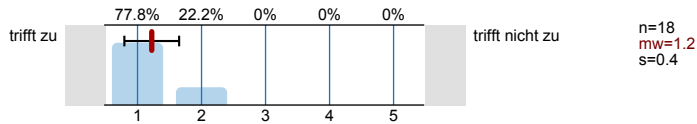

3.3) wirkt gut vorbereitet

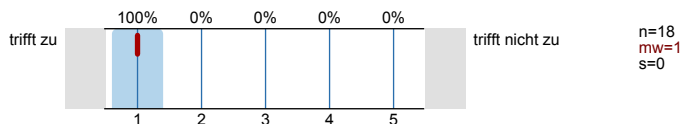

3.4) ist engagiert und versucht Begeisterung zu vermitteln

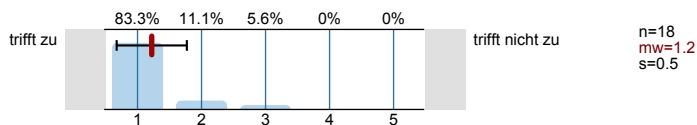

3.5) ist im Umgang mit Studierenden fair und korrekt

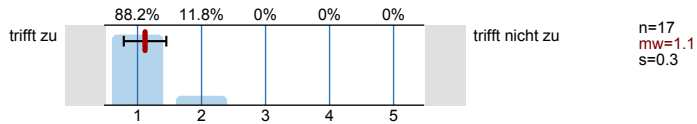

3.6) stellt ein Klima her, in dem Fragen sinnvoll gestellt werden können

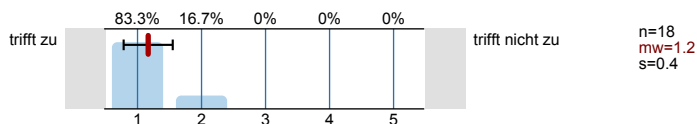

3.7) beantwortet Fragen ausreichend und verständlich

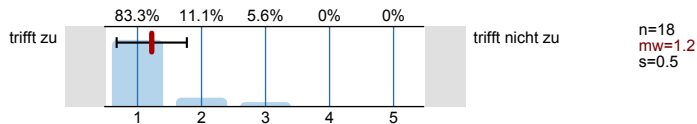



4. Fragen zur Lehrveranstaltung

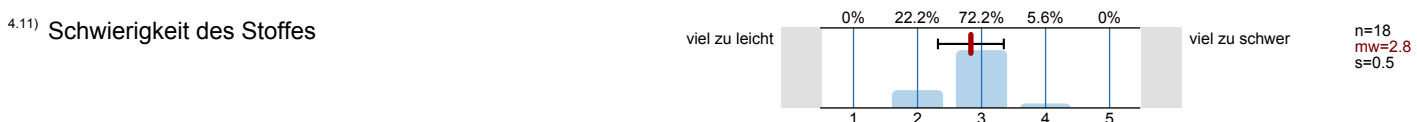

4.12) Die Anforderungen sind

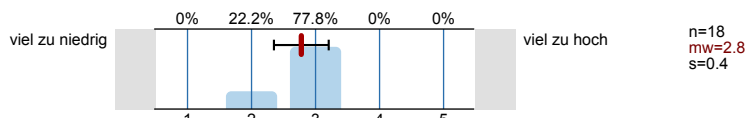

4.13) Mein Arbeitsaufwand ist verglichen mit anderen Veranstaltungen hoch

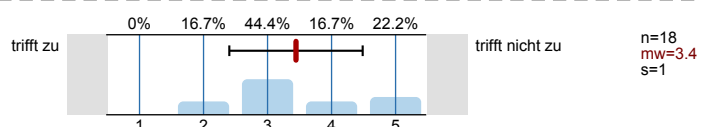

4.14) Ich beschäftige mich auch außerhalb der Lehrveranstaltung mit den Inhalten

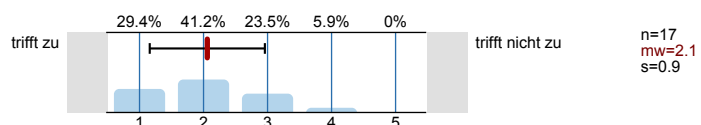

4.15) Ich habe während der Lehrveranstaltung mitgelernt

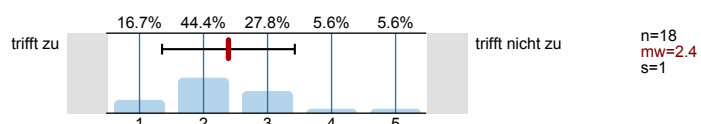

4.16) Ich bin ab einem bestimmten Zeitpunkt nicht mehr mitgekommen

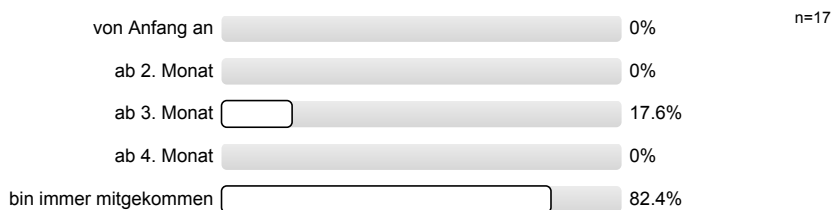

4.17) Insgesamt habe ich in dieser Veranstaltung viel dazu gelernt

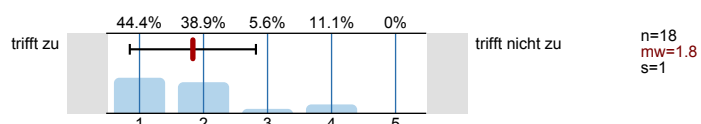

4.18) Das Arbeitsklima in der Veranstaltung war gut

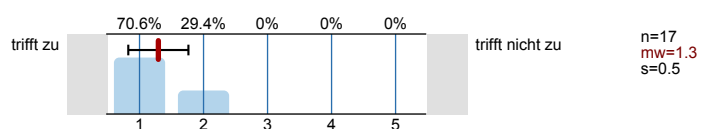

# Profillinie

Teilbereich: **SPL025 - Mathematik**  
 Name der/des Lehrenden: **Ao. Univ.-Prof. Mag. Dr. Christoph Baxa**  
 Titel der Lehrveranstaltung: **Proseminar zu "Algebraische Zahlentheorie"**  
 (Name der Umfrage)

## 1. Universitätseinheitlicher Fragenteil

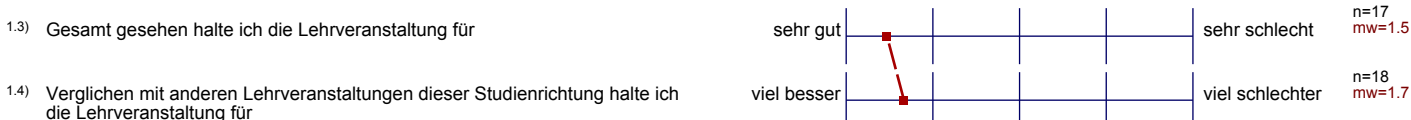

## 3. Der / die LehrveranstaltungsleiterIn

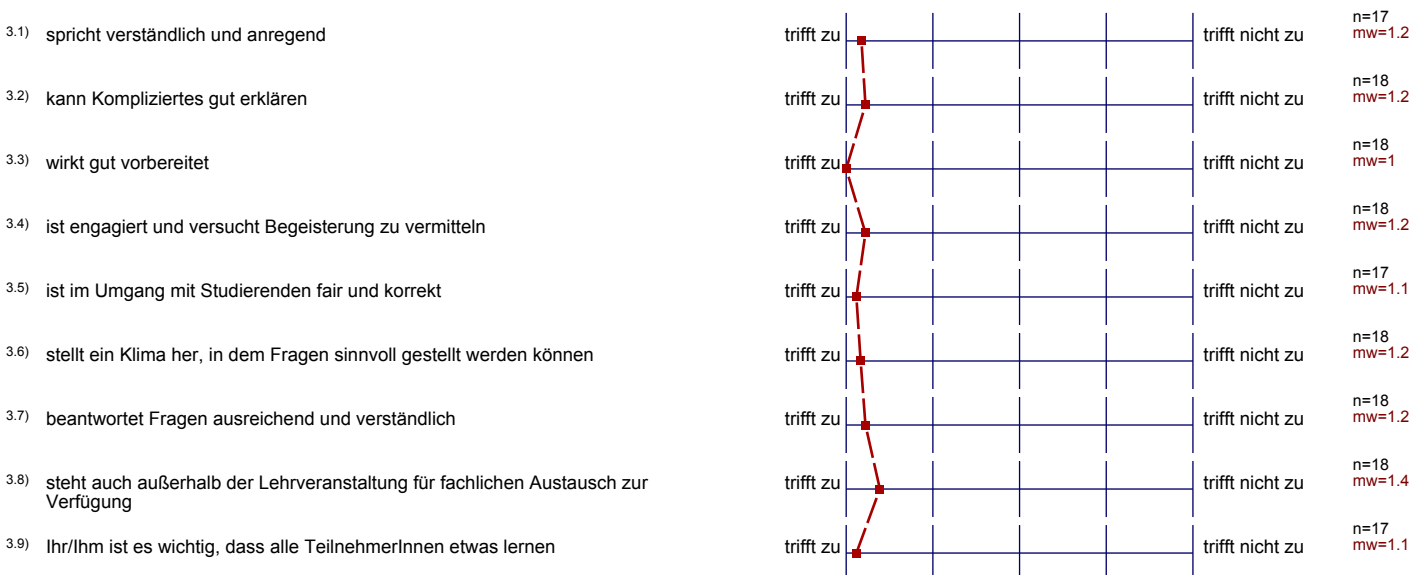

## 4. Fragen zur Lehrveranstaltung

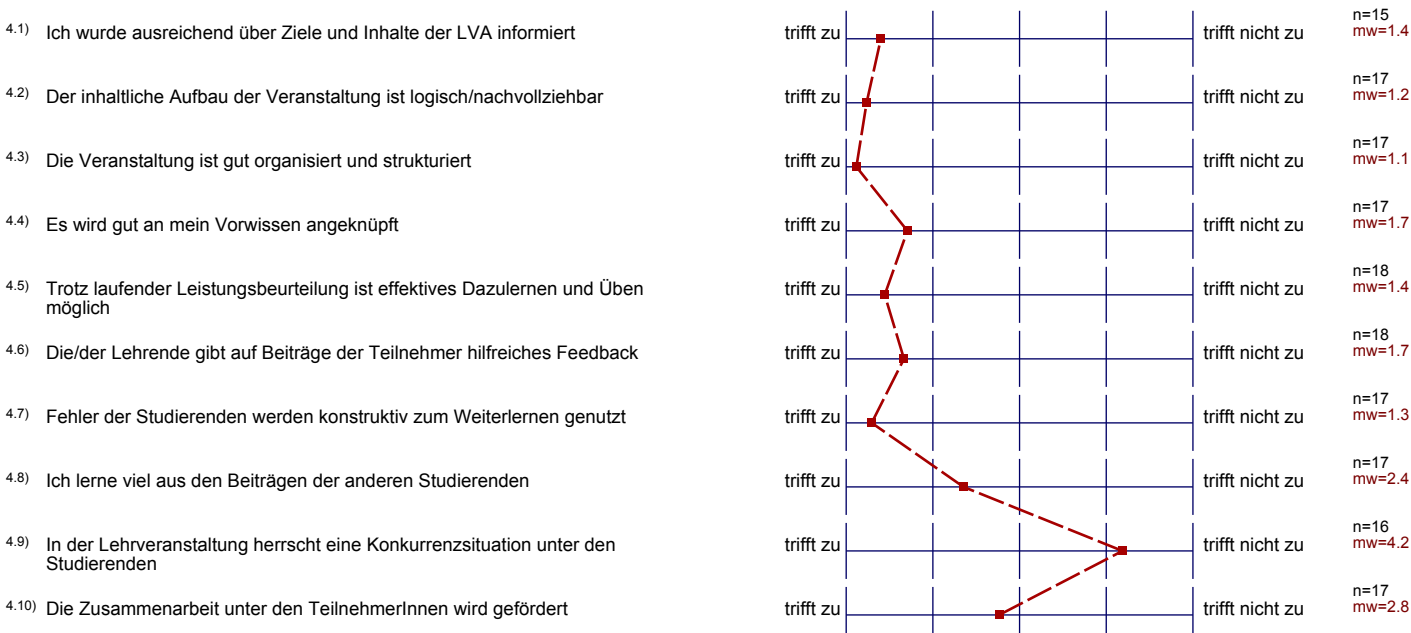

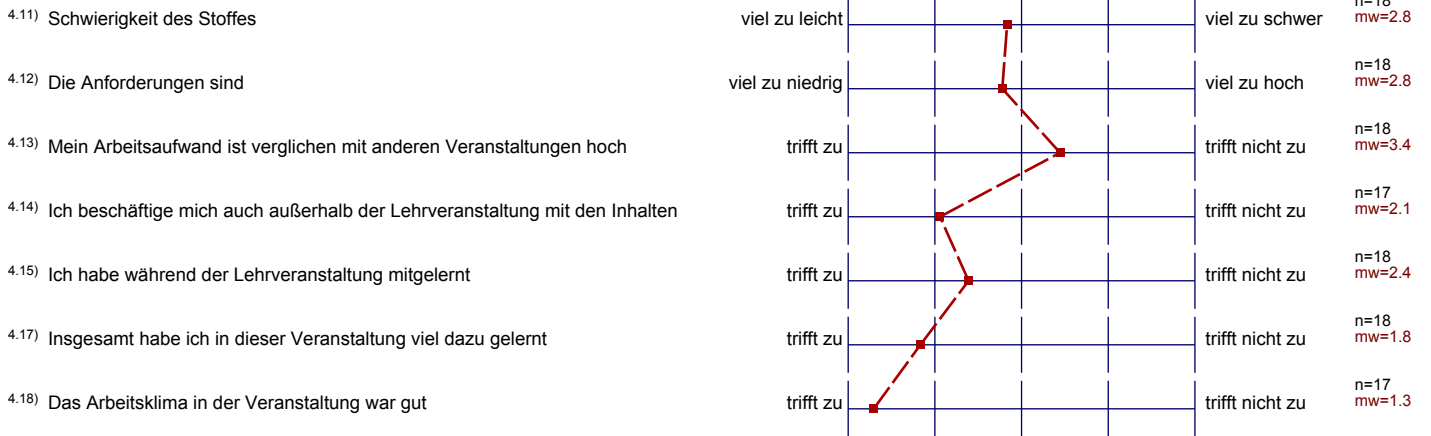

## Auswertungsteil der offenen Fragen

## 5. Offene Frage

5.1) Was war besonders gut an der Lehrveranstaltung

sehr strukturiert

musste alles genau erklärt; wertvolle Zusatzinformationen, die über den Stoff hinausgehen

Vortragende, Beispielwahl

Schwierigkeitsgrad der Aufgaben war für Einrückige LV genau richtig.

Vertieft Vorlesung sehr gut und motiviert Begriffe aus der VO

5.2) Was war besonders schlecht an der Lehrveranstaltung? -- Verbesserungsmöglichkeiten

Übung sehr lange elementare Algebra-Beisp.

teilweise sehr fache Übungsbeispiele - zu viele Eigenschaften einfach "nachprüfen".  
Teilweise war keine Herausforderung gegeben, ein "schweres" (freiwilliges?) Beispiel pro Woche wäre vielleicht nicht schlecht