

Lukas Mitterauer

Besondere Einrichtung für Qualitätssicherung



universität
wien

*Maria-Theresien-Straße 3
A-1090 Wien*

*T+43-1-4277-180 01
F+43-1-4277-9 180
evaluation@univie.ac.at
<http://www.univie.ac.at/qs/>*



Ao. Univ.-Prof. Mag. Mag. Dr. Michael Kunzinger

Übungen zu "Grundbegriffe der Topologie" (11S-25-250045-02)

Erfasste Fragebögen = 25

Auswertungsteil der geschlossenen Fragen

Legende

Frage-
text

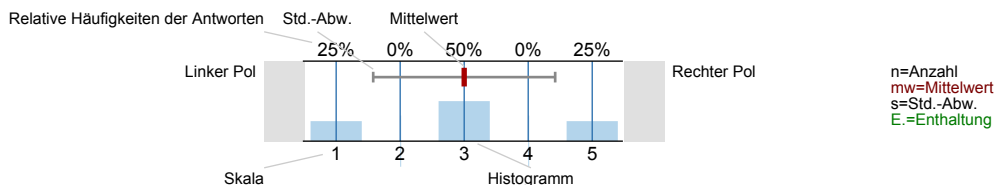

1. Universitätseinheitlicher Fragenteil

1.1) Geschlecht



1.2) Grund des Lehrveranstaltungsbesuchs (Mehrfachantworten möglich)

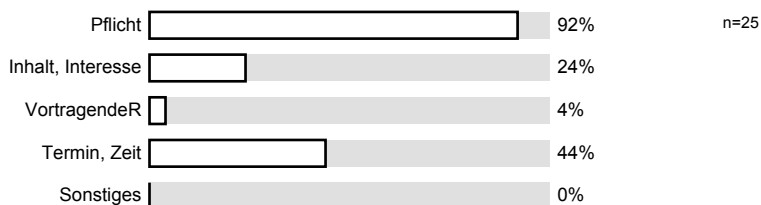

1.3) Gesamt gesehen halte ich die Lehrveranstaltung für

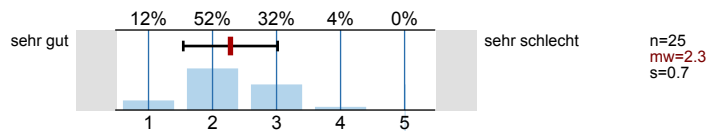

1.4) Verglichen mit anderen Lehrveranstaltungen dieser Studienrichtung halte ich die Lehrveranstaltung für

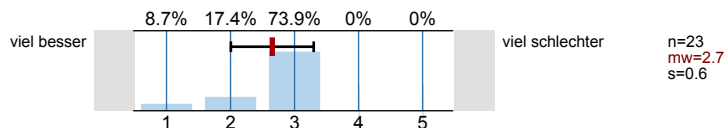

2. Studienspezifischer Fragenteil

2.1) Welches Mathematikstudium betreiben Sie?

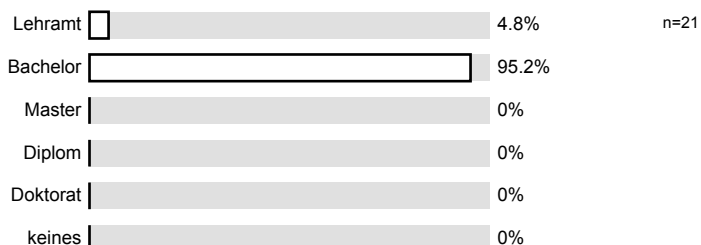

2.2) Semester in dieser Studienrichtung

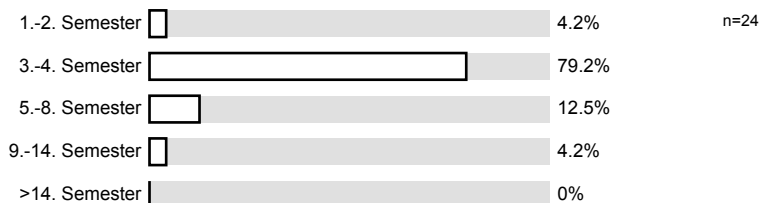

2.3) Für welche andere Studienrichtung (außer anderes Fach im Lehramt) sind Sie inskribiert?

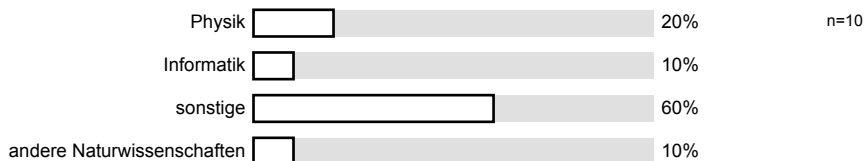

2.4) Waren Sie in diesem Semester berufstätig?

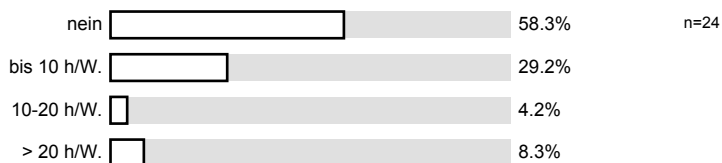

3. Der / die LehrveranstaltungsleiterIn

3.1) spricht verständlich und anregend

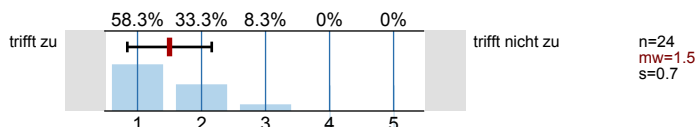

3.2) kann Kompliziertes gut erklären

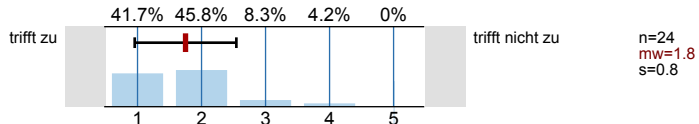

3.3) wirkt gut vorbereitet

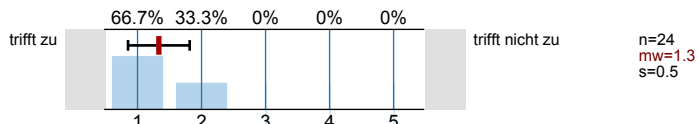

3.4) ist engagiert und versucht Begeisterung zu vermitteln

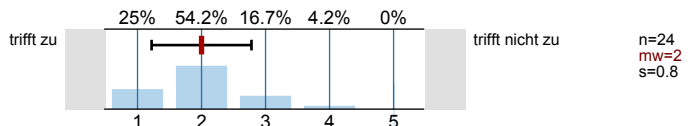

3.5) ist im Umgang mit Studierenden fair und korrekt

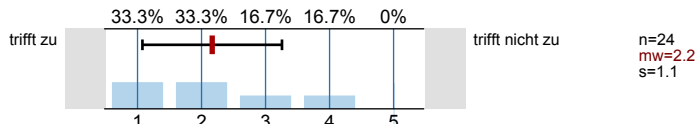

3.6) stellt ein Klima her, in dem Fragen sinnvoll gestellt werden können

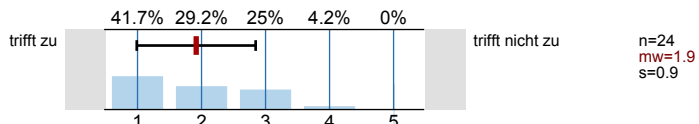

3.7) beantwortet Fragen ausreichend und verständlich

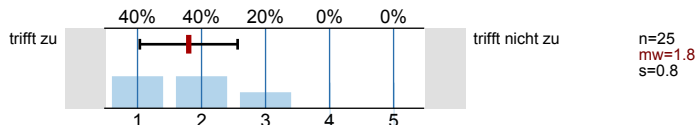

3.8) steht auch außerhalb der Lehrveranstaltung für fachlichen Austausch zur Verfügung

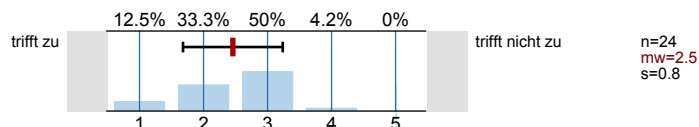

3.9) Ihr/Ihm ist es wichtig, dass alle TeilnehmerInnen etwas lernen

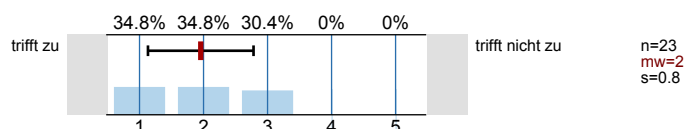

4. Fragen zur Lehrveranstaltung

4.1) Ich wurde ausreichend über Ziele und Inhalte der LVA informiert

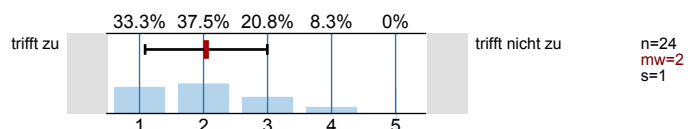

4.2) Der inhaltliche Aufbau der Veranstaltung ist logisch/nachvollziehbar

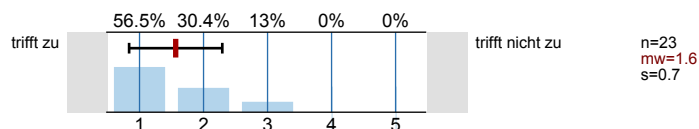

4.3) Die Veranstaltung ist gut organisiert und strukturiert

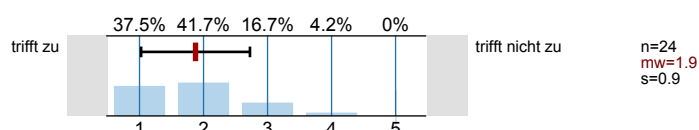

4.4) Es wird gut an mein Vorwissen angeknüpft

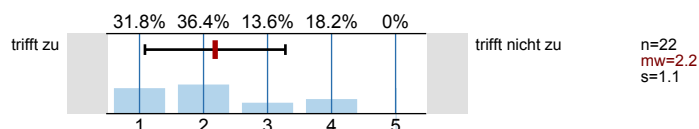

4.5) Trotz laufender Leistungsbeurteilung ist effektives Dazulernen und Üben möglich

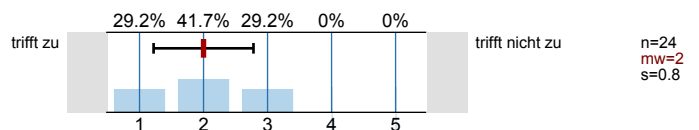

4.6) Die/der Lehrende gibt auf Beiträge der Teilnehmer hilfreiches Feedback

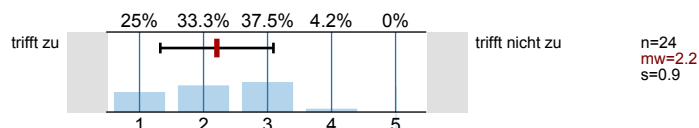

4.7) Fehler der Studierenden werden konstruktiv zum Weiterlernen genutzt

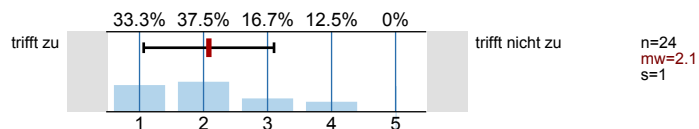

4.8) Ich lerne viel aus den Beiträgen der anderen Studierenden

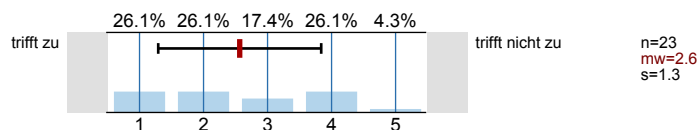

4.9) In der Lehrveranstaltung herrscht eine Konkurrenzsituation unter den Studierenden

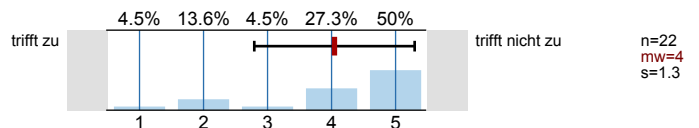

4.10) Die Zusammenarbeit unter den TeilnehmerInnen wird gefördert

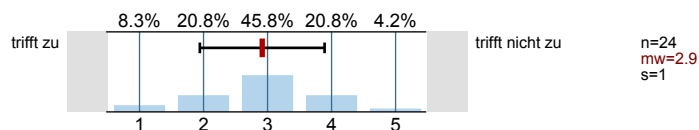

4.11) Schwierigkeit des Stoffes

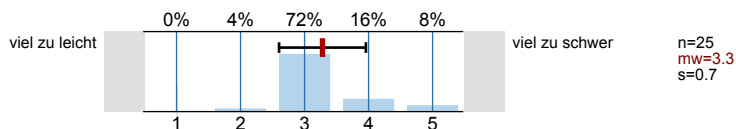

4.12) Die Anforderungen sind

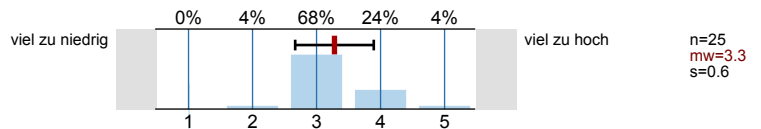

4.13) Mein Arbeitsaufwand ist verglichen mit anderen Veranstaltungen hoch

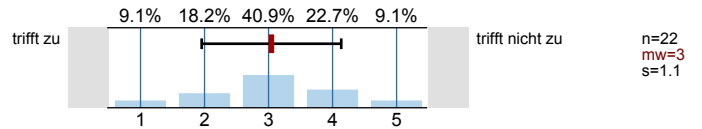

4.14) Ich beschäftige mich auch außerhalb der Lehrveranstaltung mit den Inhalten

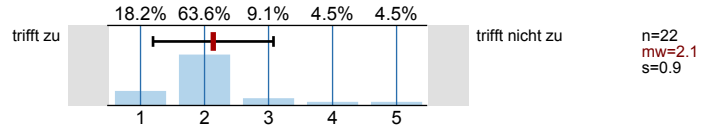

4.15) Ich habe während der Lehrveranstaltung mitgelernt

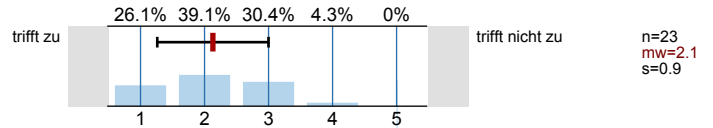

4.16) Ich bin ab einem bestimmten Zeitpunkt nicht mehr mitgekommen

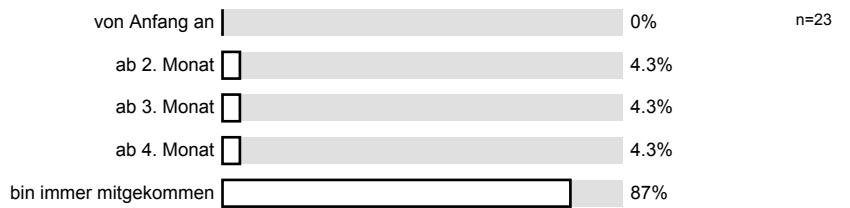

4.17) Insgesamt habe ich in dieser Veranstaltung viel dazu gelernt

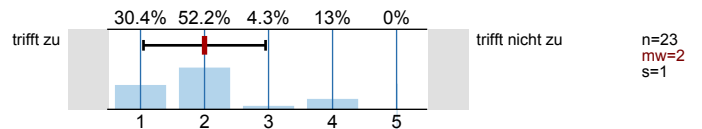

4.18) Das Arbeitsklima in der Veranstaltung war gut

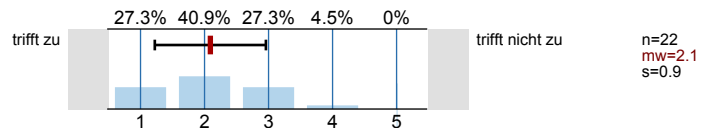

Profillinie

Teilbereich: SPL025 - Mathematik
 Name der/des Lehrenden: Ao. Univ.-Prof. Mag. Mag. Dr. Michael Kunzinger
 Titel der Lehrveranstaltung: Übungen zu "Grundbegriffe der Topologie"
 (Name der Umfrage)

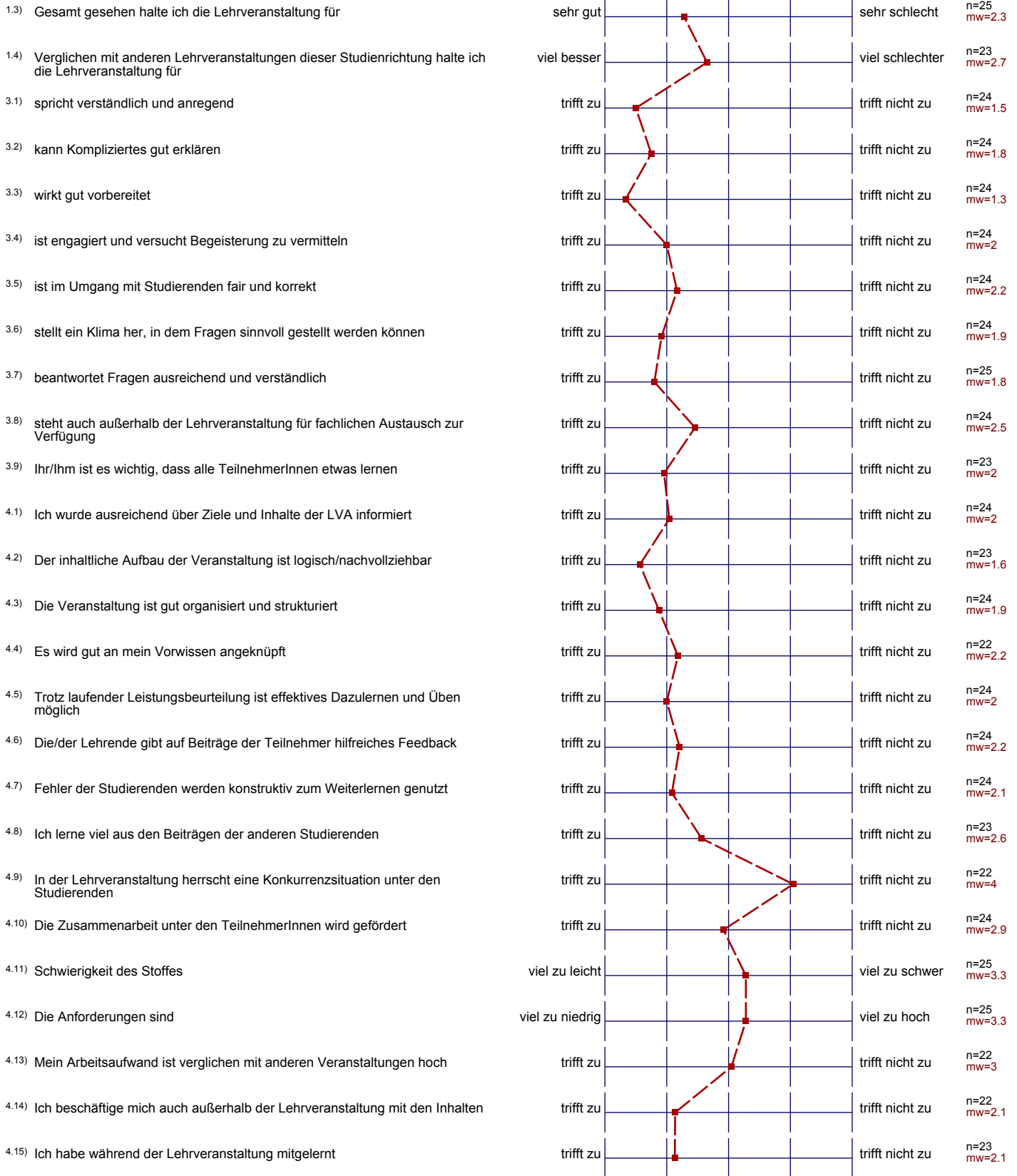

Auswertungsteil der offenen Fragen

5. Offene Frage

5.1) Was war besonders gut an der Lehrveranstaltung

Wurde gut erklärt, hat Fehler vorne an der Tafel gezeigt lassen

Dass alle ca gleich oft drankommen. Meistens gut erklärt.

Vortragender gibt gutes Feedback

5.2) Was war besonders schlecht an der Lehrveranstaltung? -- Verbesserungsmöglichkeiten

Ich bin mit teilweise von Unangehörigen dieses "veräppelt" vorgekommen, wenn ich an der Tafel etwas nicht sofort wusste.

Aufgaben mehr aufteilen, damit jeder öfter an der Tafel rechnen kann

Solter streng, liebe mich ~~wenn~~ nur selber getraut Fragen zu stellen

Dass Beispiele durchgenommen wurden, ~~es~~ wo der Stoff dazu in der VO noch nicht behandelt wurde.

zu niedrige Prozentgrenze bei den Punkten, es kommt oft so rüber als würde sich der Vorleser sehr viele der Mängel der Mediziner leisten machen

Für eine einstündige Übung war es ein sehr großer Arbeitsaufwand (fast mehr wie bei meinen anderen zweistündigen Übungen)

- machen sich über Fehler der Vortragenden Studenten lustig
- sollte konstruktive anstatt hässlicher Kritik geben