

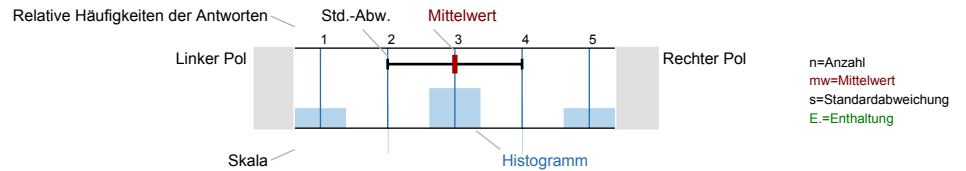

Auswertungsteil der geschlossenen Fragen

Legende
Frage text



Universitätseinheitlicher Frageteil

1.1) Geschlecht

n=18

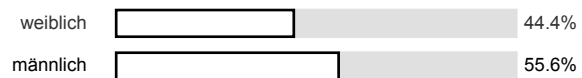

1.2) Grund des Lehrveranstaltungsbesuchs (Mehrfachantworten möglich)

n=18

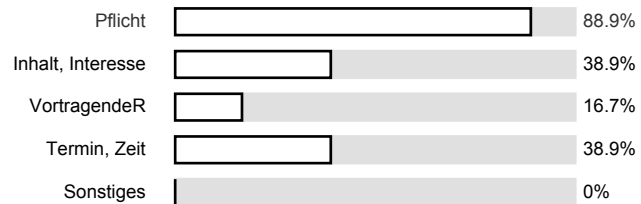

1.3) Gesamt gesehen halte ich die Lehrveranstaltung für

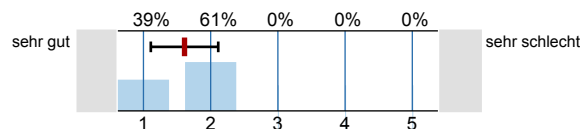

1.4) Verglichen mit anderen Lehrveranstaltungen dieser Studienrichtung halte ich die Lehrveranstaltung für

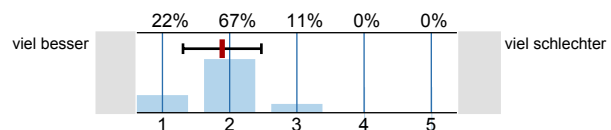

Studienspezifischer Fragenteil

2.1) Welches Mathematikstudium betreiben Sie?

n=18

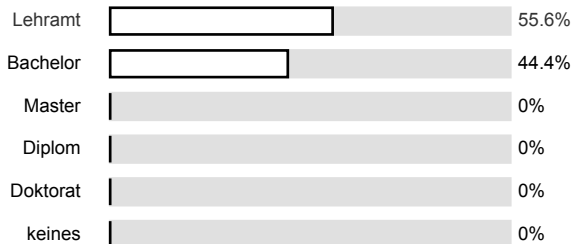

2.2) Semester in dieser Studienrichtung

n=18

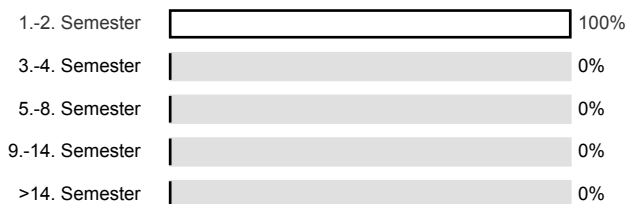

2.3) Für welche andere Studienrichtung (außer anderes Fach im Lehramt) sind Sie inskribiert?

n=10

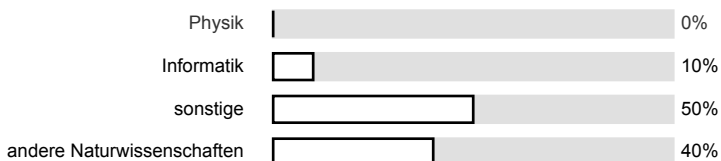

2.4) Waren Sie in diesem Semester berufstätig?

n=18

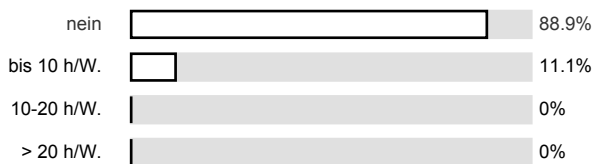

Der / die LehrveranstaltungsleiterIn

3.1) spricht verständlich und anregend

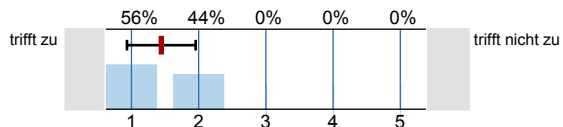

n=18
mw=1.4
s=0.5

3.2) kann Kompliziertes gut erklären

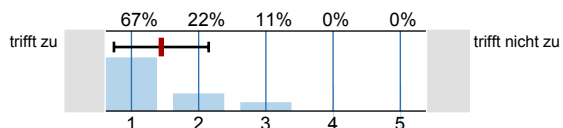

n=18
mw=1.4
s=0.7



Fragen zur Lehrveranstaltung

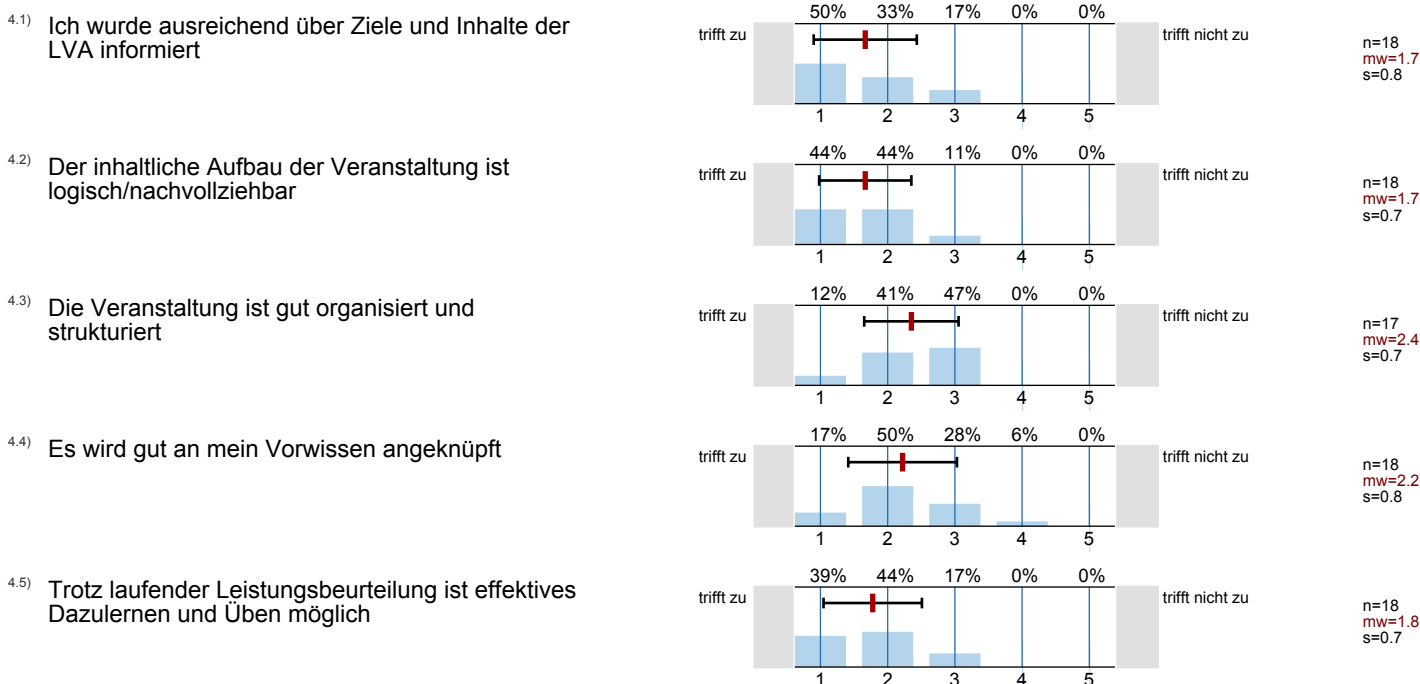

4.6) Die/der Lehrende gibt auf Beiträge der Teilnehmer hilfreiches Feedback

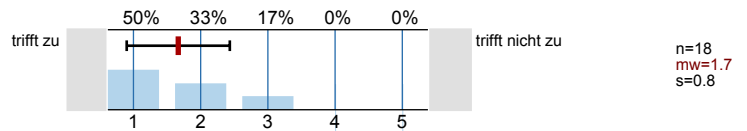

4.7) Fehler der Studierenden werden konstruktiv zum Weiterlernen genutzt

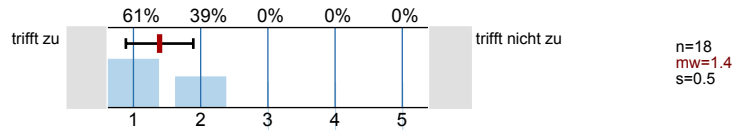

4.8) Ich lerne viel aus den Beiträgen der anderen Studierenden

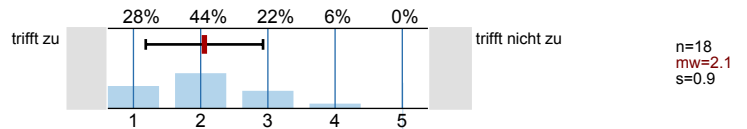

4.9) In der Lehrveranstaltung herrscht eine Konkurrenzsituation unter den Studierenden

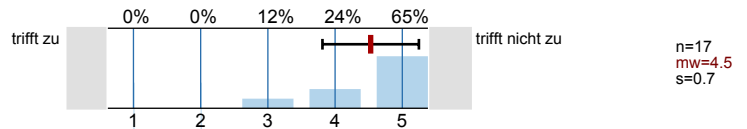

4.10) Die Zusammenarbeit unter den TeilnehmerInnen wird gefördert

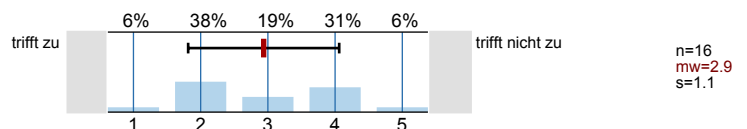

4.11) Schwierigkeit des Stoffes

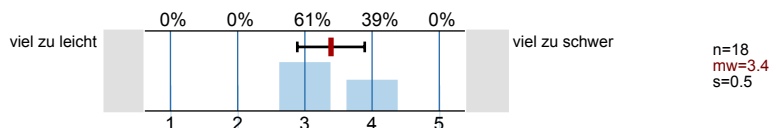

4.12) Die Anforderungen sind

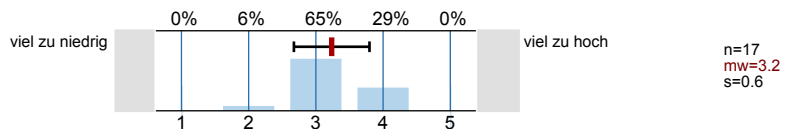

4.13) Mein Arbeitsaufwand ist verglichen mit anderen Veranstaltungen hoch

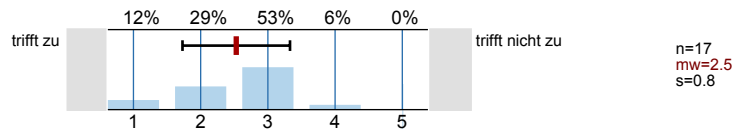

4.14) Ich beschäftige mich auch außerhalb der Lehrveranstaltung mit den Inhalten

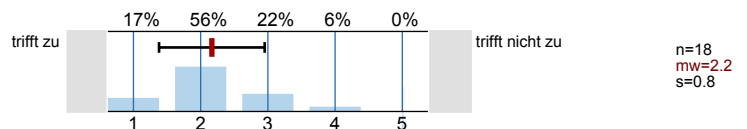

4.15) Ich habe während der Lehrveranstaltung mitgelernt

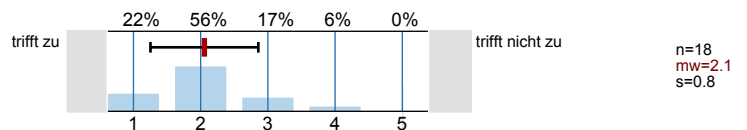

4.16) Ich bin ab einem bestimmten Zeitpunkt nicht mehr mitgekommen

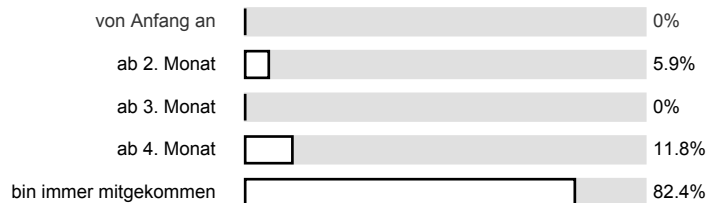

4.17) Insgesamt habe ich in dieser Veranstaltung viel dazu gelernt

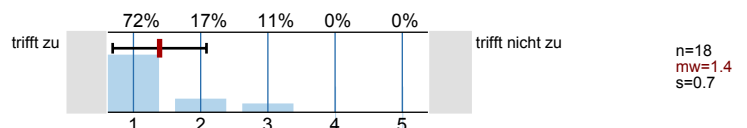

4.18) Das Arbeitsklima in der Veranstaltung war gut

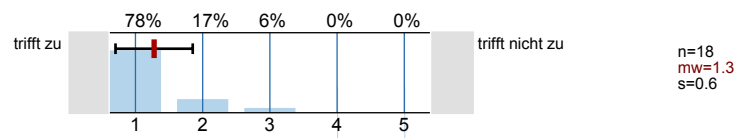

Profillinie

Teilbereich: SPL025 - Mathematik
 Name der/des Lehrenden: Ao. Univ.-Prof. Mag. Dr. Roland Steinbauer
 Titel der Lehrveranstaltung: Übungen zu "Einführung in die Analysis"
 (Name der Umfrage)



- 4.14) Ich beschäftige mich auch außerhalb der Lehrveranstaltung mit den Inhalten
- 4.15) Ich habe während der Lehrveranstaltung mitgelernt
- 4.17) Insgesamt habe ich in dieser Veranstaltung viel dazu gelernt
- 4.18) Das Arbeitsklima in der Veranstaltung war gut

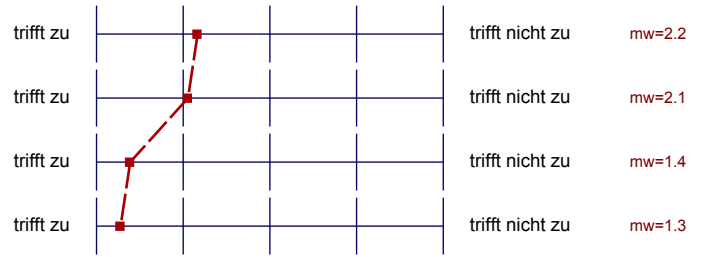

Auswertungsteil der offenen Fragen

Offene Frage

5.1) Was war besonders gut an der Lehrveranstaltung

angenehmes Arbeitsklima

angenehme Stimmung in der man sehr gut und viel lernen konnte

Kompetenz, Illustrierung einiger Konstruktionen anhand von Skizzen-Veranschaulichungen
- Zusatzinformationen

ES WURDE VIEL EXTRA ERKLÄRT, FRAGEN KONNTEN FREI GESTELLT WERDEN UND MAN
BEIEM LÄRMER EINE AUSFÜHRLICHE ANTWORT

Die Erklärungen des LV-Leiters.

dass trotz der vielen VO viel dazu gelernt wurde

So ziemlich alles

GUT ERKLÄRT, VIEL AUF FRAGEN EINGEGANGEN

5.2) Was war besonders schlecht an der Lehrveranstaltung? -- Verbesserungsmöglichkeiten

ZU WENIGE BEISPIELE WURDEN BESPROCHEN (LIEGT WAHRSCHEINLICH AN DER ZEIT)

Es wurden die ersten beiden Bsp gerechnet → Bsp 3 war schwierig und wurde übersprungen

Weniger Übungen - Besonders für Lehramtsstudierenden; wegen
Sonderbelastung
ZU VIELE ÜBUNGEN.