

Lukas Mitterauer  
*Besondere Einrichtung für Qualitätssicherung*



universität  
wien

*Maria-Theresien-Straße 3  
A-1090 Wien*

*T+43-1-4277-180 01  
F+43-1-4277-9 180  
evaluation@univie.ac.at  
http://www.univie.ac.at/qs/*

An:  
ao. Univ.-Prof. Mag. Dr. Steinbauer  
persönlich/vertraulich

Auswertungsbericht Lehrveranstaltungsevaluation an die Lehrenden

Sehr geehrter Herr ao. Univ.-Prof. Mag. Dr. Steinbauer,

Als Anlage erhalten Sie die Ergebnisse der automatisierten Auswertung der Lehrveranstaltungsevaluation WS12/13 zur Veranstaltung Übung: Analysis in einer Variable für LAK (12W-25-250016-04)

mit dem Fragebogen vom Typ 025-2-v2:

Im ersten Teil wird das Antwortverhalten der Studierenden detailliert dargestellt.  
Im zweiten Teil des Auswertungsberichts werden die Mittelwerte aller einzelnen Fragen aufgelistet.  
Der dritte Teil beinhaltet die Antworten zu den offenen Fragen.

Sie können Ihre Ergebnisse auch laufend unter <http://evasys.euc.univie.ac.at/evasys/> einsehen. Der Nutzernamen und das

Kennwort wurden Ihnen bereits mit gesonderter Mail zugesandt. Wir bitten Sie Ihre Stellungnahme zu den Ergebnissen in

das Notizfeld hinter dem Lehrveranstaltungstitel ebenfalls dort einzutragen.

Vergleichszahlen werden für das Wintersemester im April und für das Sommersemester im September auf der Homepage der

Besonderen Einrichtung für Qualitätssicherung <http://www.qs.univie.ac.at/> zur Verfügung stehen.

Wir hoffen, die Ergebnisse stellen für Sie ein hilfreiches und konstruktives Feedback zur kontinuierlichen Weiterentwicklung Ihrer Lehrveranstaltung dar.

Bei Rückfragen steht Ihnen die Besondere Einrichtung für Qualitätssicherung gerne zur Verfügung (Tel.: 4277-18001 email: [evaluation@univie.ac.at](mailto:evaluation@univie.ac.at)).

Mit freundlichen Grüßen

Lukas Mitterauer



# ao. Univ.-Prof. Mag. Dr. Roland Steinbauer

Übung: Analysis in einer Variable für LAK (12W-25-250016-04)  
Erfasste Fragebögen = 22

## Auswertungsteil der geschlossenen Fragen

### Legende

Frage**text**

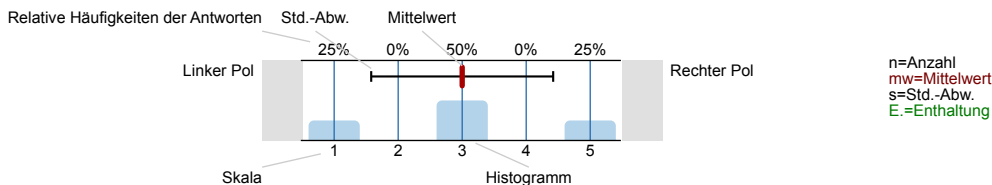

### 1. Universitätseinheitlicher Fragenteil

1.1) Geschlecht



1.2) Grund des Lehrveranstaltungsbesuchs (Mehrfachantworten möglich)

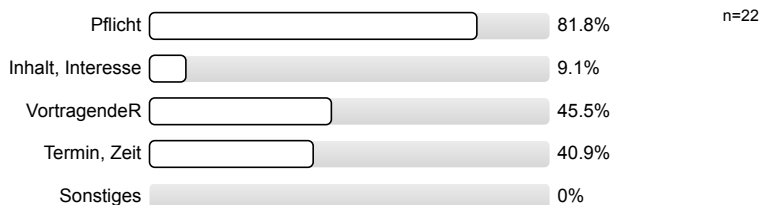

1.3) Gesamt gesehen halte ich die Lehrveranstaltung für

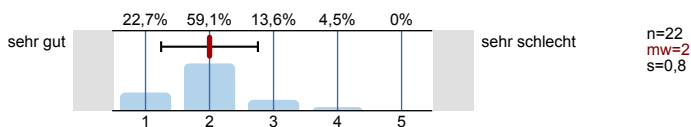

1.4) Verglichen mit anderen Lehrveranstaltungen dieser Studienrichtung halte ich die Lehrveranstaltung für

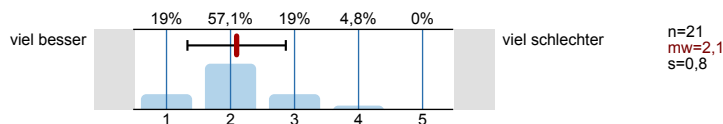

### 2. Studienspezifischer Fragenteil

2.1) Welches Mathematikstudium betreiben Sie?

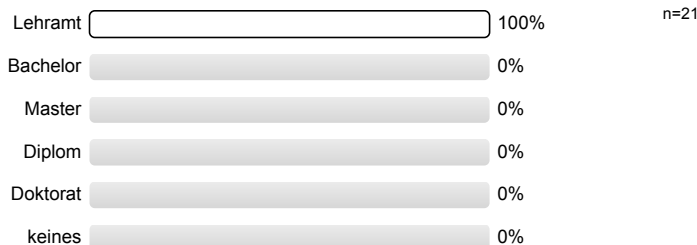

2.2) Semester in dieser Studienrichtung

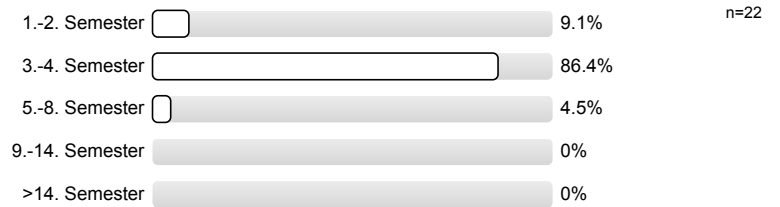

2.3) Für welche andere Studienrichtung (außer anderes Fach im Lehramt) sind Sie inskribiert?

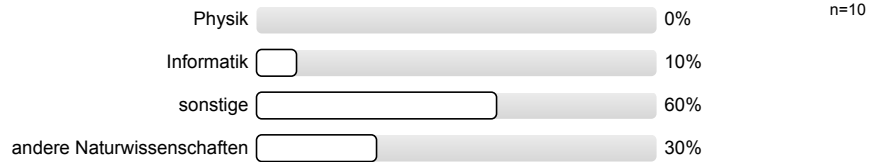

2.4) Waren Sie in diesem Semester berufstätig?

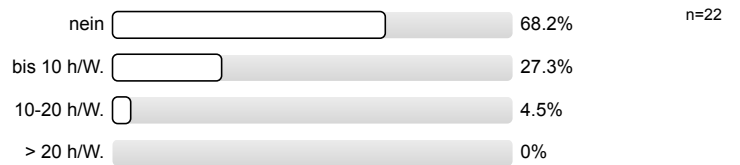

3. Der / die LehrveranstaltungsleiterIn

3.1) spricht verständlich und anregend

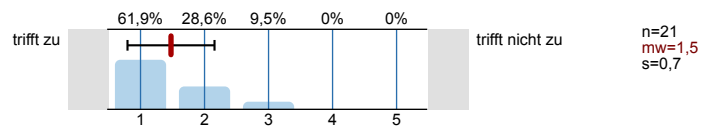

3.2) kann Kompliziertes gut erklären

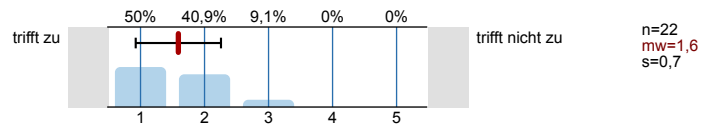

3.3) wirkt gut vorbereitet

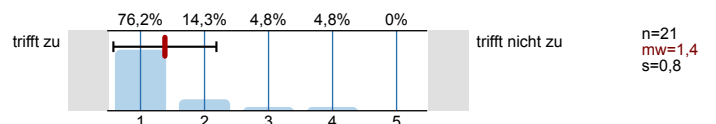

3.4) ist engagiert und versucht Begeisterung zu vermitteln

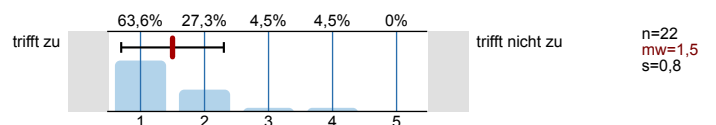

3.5) ist im Umgang mit Studierenden fair und korrekt

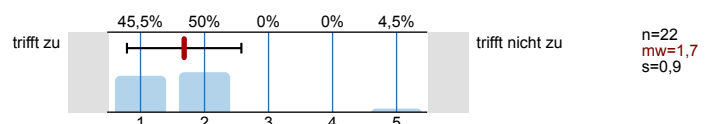

3.6) stellt ein Klima her, in dem Fragen sinnvoll gestellt werden können

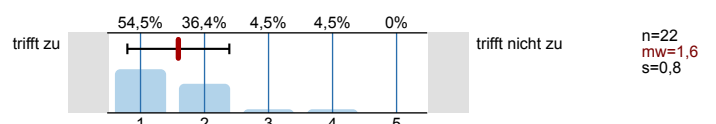

3.7) beantwortet Fragen ausreichend und verständlich

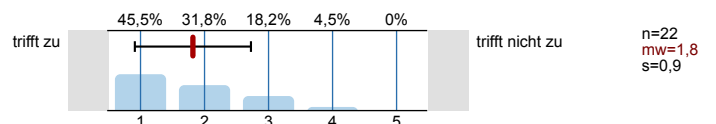

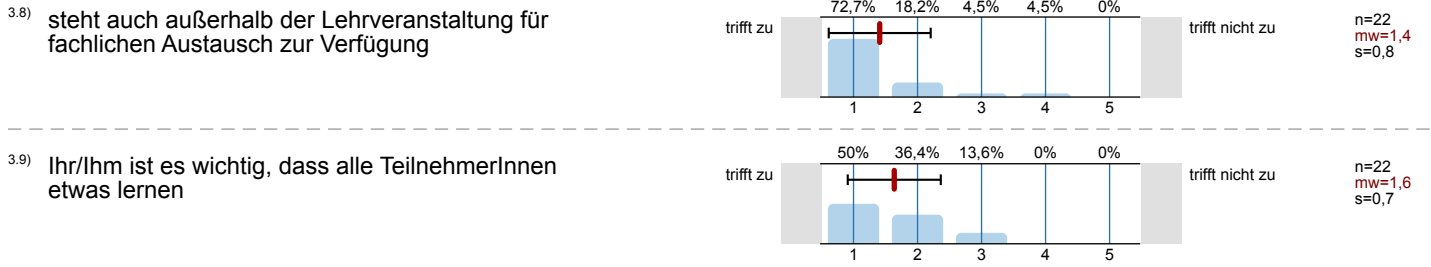

#### 4. Fragen zur Lehrveranstaltung

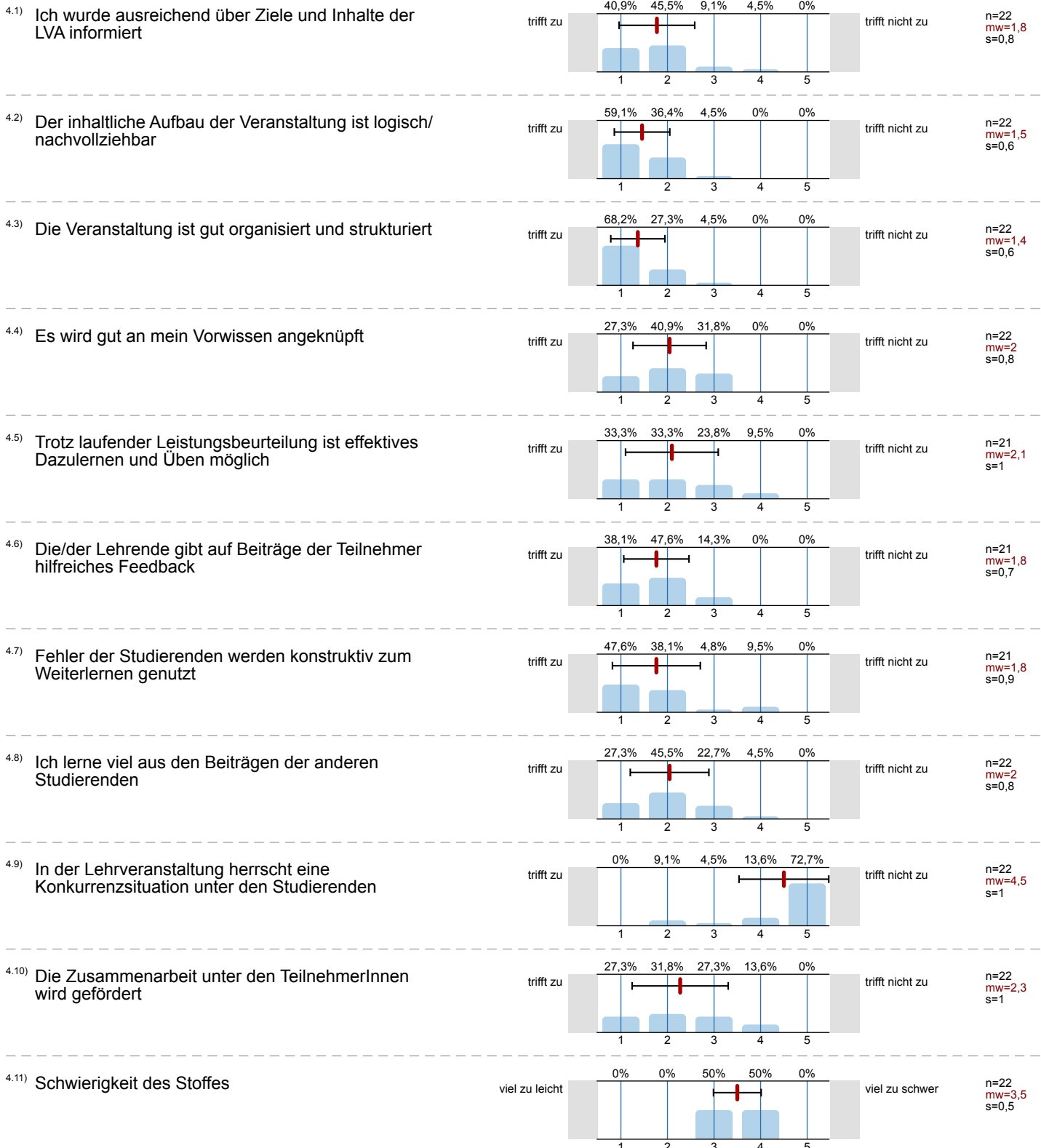

4.12) Die Anforderungen sind

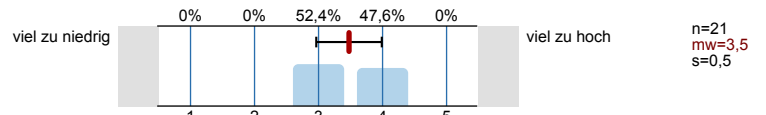

4.13) Mein Arbeitsaufwand ist verglichen mit anderen Veranstaltungen hoch

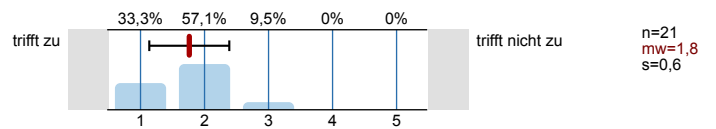

4.14) Ich beschäftige mich auch außerhalb der Lehrveranstaltung mit den Inhalten

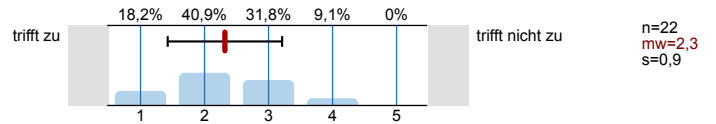

4.15) Ich habe während der Lehrveranstaltung mitgelernt

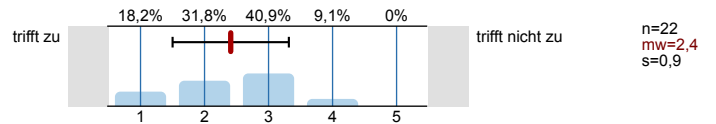

4.16) Ich bin ab einem bestimmten Zeitpunkt nicht mehr mitgekommen

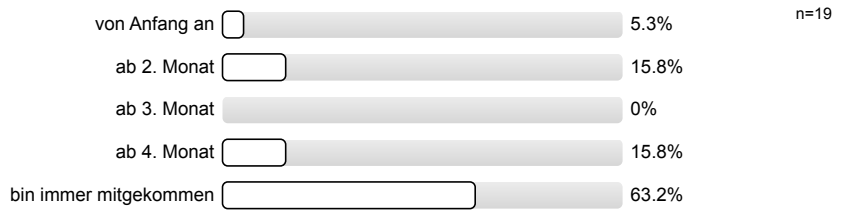

4.17) Insgesamt habe ich in dieser Veranstaltung viel dazu gelernt

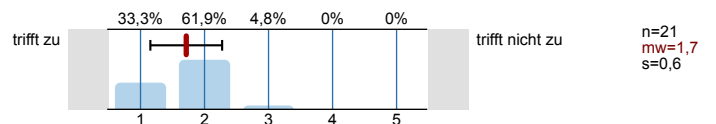

4.18) Das Arbeitsklima in der Veranstaltung war gut

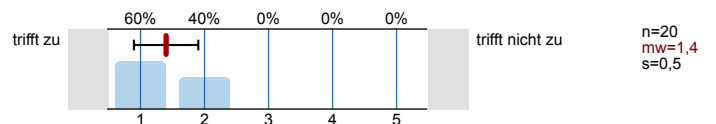

# Profillinie

Teilbereich: SPL025 - Mathematik  
 Name der/des Lehrenden: ao. Univ.-Prof. Mag. Dr. Roland Steinbauer  
 Titel der Lehrveranstaltung: Übung: Analysis in einer Variable für LAK  
 (Name der Umfrage)

Verwendete Werte in der Profillinie: Mittelwert

## 1. Universitätseinheitlicher Fragenteil



## 3. Der / die LehrveranstaltungsleiterIn

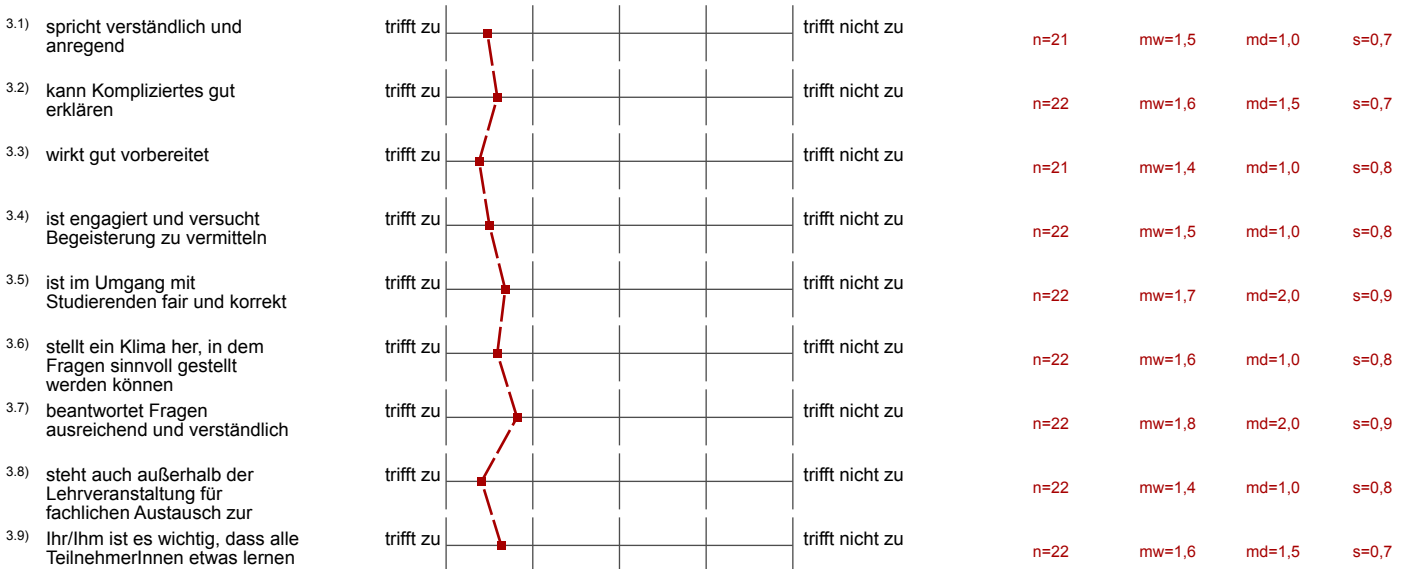

## 4. Fragen zur Lehrveranstaltung

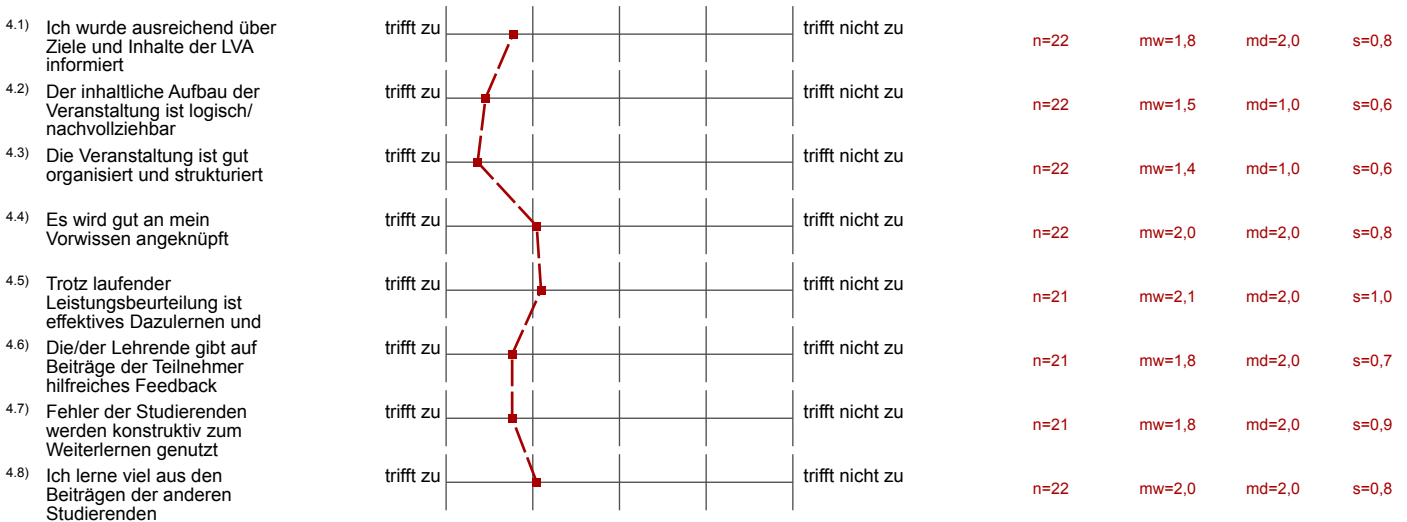

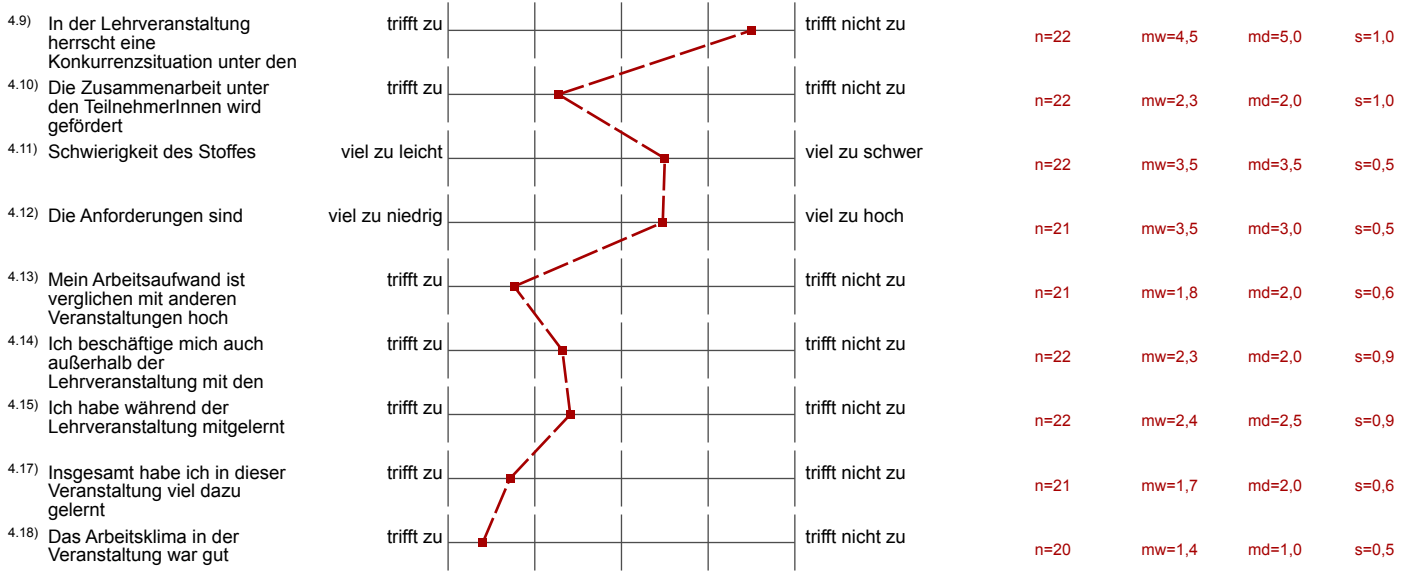

Auswertungsteil der offenen Fragen

5. Offene Frage

5.1) Was war besonders gut an der Lehrveranstaltung

Interaktiv, und kein Heimkommen.

Der Prof

Punsch, ~~Flasche~~

Der Prof.

der Vortragende: Roland Steinbauer

→ Professor

→ Teamwork

Motivationen, Bemerkungen

5.2) Was war besonders schlecht an der Lehrveranstaltung? -- Verbesserungsmöglichkeiten



Beispiel ein bisschen langsamer rechnen damit jeder mithkommt